

**Crecimiento económico mundial**  
(Variación % Anual del PIB Real)

País/Región	2013	2014	2015 <sup>Pr/</sup>
Mundial	3.3	3.3	3.3
U.S.A	2.2	2.4	2.5
Euro	-0.20	1.4	1.5
América Latina y El Caribe	3.4	2.6	0.5
C.A*	3.2	3.4	3.6

Fuente: Perspectivas de la economía mundial. FMI. Julio de 2015.

**PIB Trimestral USA, Variación %, Respecto al trimestre anterior**

PIB USA TRIMESTRAL	2013	2014	2015
I	1.9	-0.9	0.6
II	1.1	4.6	3.7
III	3.0	4.3	
IV	3.8	2.1	

Fuente: U.S. Bureau of Economic Analysis, Agosto 2015

**USA, Índice Mensual de Confianza del Consumidor**  
Enero 2014 – Agosto 2015

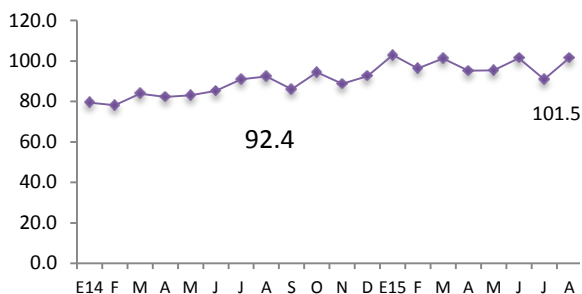

Fuente: TheConferenceBoard

**USA, Tasa de desempleo total e hispano**  
Enero 2014 – Agosto 2015

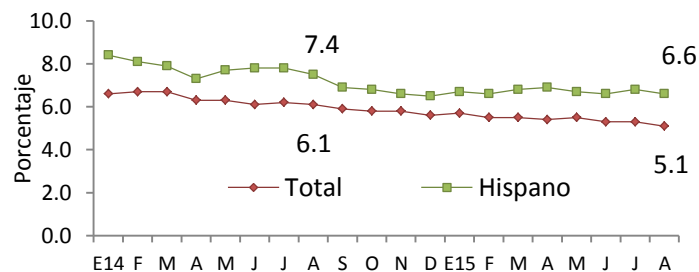

Fuente: Bureau of Labor Statistics

**Precio Promedio Mensual del Barril de Petróleo (WTI), Enero 2014 – Agosto 2015**

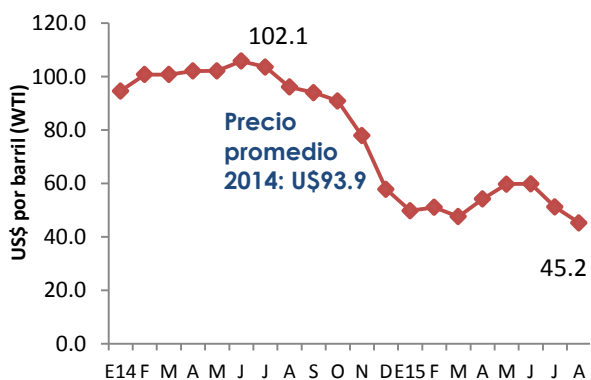

Fuente: CME Group.

**USA, Precios de productos básicos**  
Enero 2014 – Agosto 2015

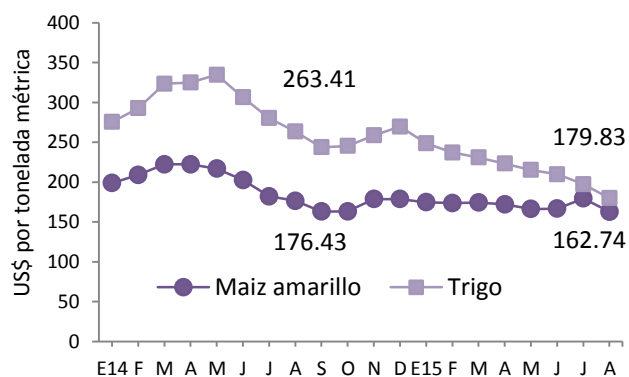

Fuente: IMF Primary Commodity Prices

## 1. SECTOR REAL

Cuadro 1.1 Producto Interno Bruto (PIB) por Actividad Económica

	2013				2014				2015
	I	II	III	IV	I	II	III	IV	I
<b>PIB trimestral (Var.% anual)</b>	1.7	1.8	2.0	1.9	2.3	2.2	1.6	1.7	2.3
Agricultura	-0.7	-1.4	-0.1	0.4	2.6	2.2	1.0	0.6	2
Industria	3.4	3.2	3.0	2.6	2.0	2.6	2.4	2.9	3.4
Construcción	-0.4	-0.1	0.0	0.3	-7.3	-9.8	-12.8	-11.9	-1.9
Comercio	1.1	1.5	1.6	1.6	3.6	3.5	3.1	2.7	2.1
Transporte	1.3	2.0	2.3	1.5	2.7	2.0	0.9	1.2	1.8
Servicios prestados a empresas	3.3	3.9	2.5	3.3	3.4	3.7	4.3	4.7	3.5

Cuadro 1.3 Índice del Volumen de Actividad Económica (IVAE)

IVAE (Var. % anual)	Tendencia Ciclo		
	Junio 2013	Junio 2014	Junio 2015
<b>Índice General</b>	<b>1.3</b>	<b>-0.3</b>	<b>1.3</b>
Agricultura	-4.6	-1.1	3.7
Industria	1	0.3	1.4
Construcción	-1	-8.3	-2.1
Comercio	0.9	-2.4	-2.1
Transporte	2.4	-0.2	3.9
Servicios prestados a empresas	2.2	5.9	1.1

Gráfico 1. Índice del Volumen de Actividad Económica (IVAE), variación porcentual (%). Tendencia de ciclo. Enero 2013-Junio 2015

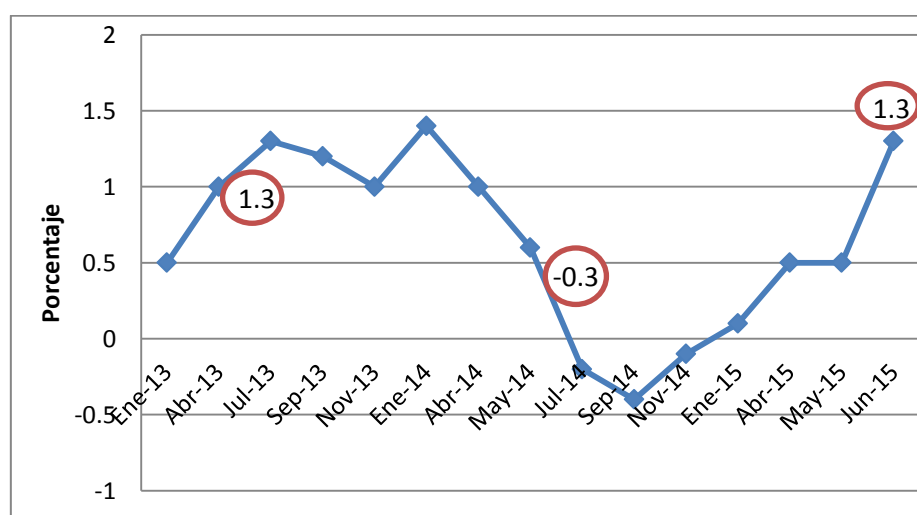

Cuadro 1.4 Inflación

Tasa de Inflación (%)	Agosto 2013	Agosto 2014	Agosto 2015
<b>Tasa de inflación anual</b>	<b>1.0</b>	<b>2.0</b>	<b>-2.0</b>
<b>Tasa de inflación mensual</b>	<b>0.1</b>	<b>0.2</b>	<b>-0.3</b>
<b>Tasa de inflación acumulada</b>	<b>0.7</b>	<b>1.9</b>	<b>-0.6</b>
Alimentos y Bebidas no Alcohólicas	2.7	6	-1.4
Prendas de Vestir y Calzado	0	-0.9	-1.9
Alojamiento, Agua, Electricidad, Gas y otros Combustibles	1.6	1.4	-7
Salud	-7.1	-0.3	0.6
Transporte	1.9	0.5	-5.7
Comunicaciones	-2.3	-0.4	-1.4
Bienes y Servicios Diversos	0.9	0.9	0.5
<b>Canasta Básica: Costo mensual por familia</b>	<b>Julio 2013</b>	<b>Julio 2014</b>	<b>Julio 2015</b>
Urbana	175.47	189.53	205.27
Variación Anual (%)	0.58%	8.01%	8.30%
Rural	124.73	133.51	151.03
Variación Anual (%)	-5.01%	7.03%	13.12%

## 2. SECTOR EXTERNO

Cuadro 2.1 Remesas Familiares

	Julio 2013	Julio 2014	Julio 2015
Flujo Acumulado (Mill.de US\$)	2,278.6	2,416.1	2,449.8
Variación Anual (%)	0.5	6	1.4

Cuadro 2.2 Balanza Comercial-Balanza de Pagos (Mill. De US\$)

Exportaciones, importaciones y Reservas Internacionales Netas (RIN)	Julio 2013		Julio 2014		Julio 2015	
	Valor (US\$)	Var. Anual (%)	Valor (US\$)	Var. Anual (%)	Valor (US\$)	Var. Anual (%)
<b>Exportaciones totales</b>	3,312.9	3.6	3,154	-4.8	3,366	6.7
Café	198.8	-20.3	93.2	-53.1	137.3	47.4
Azúcar	140.2	1.3	123.8	-11.7	165.5	33.7
No Tradicionales C.A.	1,202.8	1.7	1,159	-3.7	1,222	5.5
Fuera de C.A.	1,098	6.3	1,153	5	1,174	1.8
Maquila	672.6	13.4	624.9	-7.1	667.1	6.7

<b>Importaciones totales</b>	6,373.8	5.2	6,296.3	-1.2	6,163.6	-2.1
Bienes de Consumo	2,229.4	4.6	2,304.9	3.4	2,232.3	-3.1
Bienes Intermedios	2,855.3	-0.6	2,735.8	-4.2	2,656.9	-2.9
Bienes de Capital	831.5	16.3	819	-1.5	881.4	7.6
<b>Nivel de RIN (Mill. De US\$)- AGOSTO</b>	2,855.7	14.26	2,567.3	-10.1	2,827.3	10.13

### 3. SECTOR MONETARIO Y FINANCIERO

Cuadro 3.1 Crédito, Depósitos, Tasa de Interés (Mill. De US\$)

	Julio 2013	Julio 2014	Julio 2015
Crédito al sector privado Millones US\$	10,116.2	10,858.7	11,245.4
Crédito al sector privado. Variación anual (%)	7.77	7.34	3.56
Depósitos, Liquidez (M3) Millones US\$	10,871.87	10,910.98	11,340.69
Depósitos, Liquidez (M3) Variación anual (%)	1.90	0.36	3.94
Tasa de interés activa (1 año)	5.84	6.03	6.29
Tasa de interés activa a empresas (más de 1 año)	7.49	7.76	8.87
Tasa de interés pasiva (180 días)	3.34	3.78	4.2
Tasa Prime U.S.A. (3 meses)	3.2	3.2	3.2
	<b>Septiembre 2013</b>	<b>Septiembre 2014</b>	<b>Septiembre 2015</b>
Tasa LETES U.S.A (10 años)	2.90	2.50	2.21

Gráfico 2. Depósitos y Créditos del Sistema Financiero. (Millones US\$)  
Enero 2014- Julio 2015.

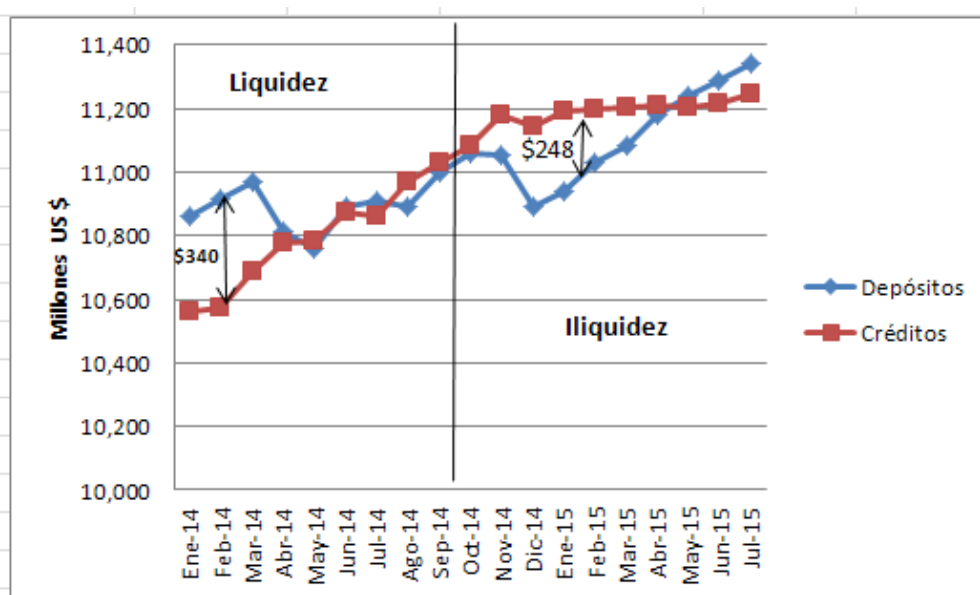

#### 4. SECTOR FISCAL

Cuadro 4.1 Finanzas Públicas (Mill. De US\$)

	Julio 2013		Julio 2014		Julio 2015	
	Valor (US\$)	Var. Anual (%)pr/	Valor (US\$)	Var. Anual (%)pr/	Valor (US)	Var. Anual (%)pr/
<b>Ingresos tributarios netos</b>	<b>2,376</b>	<b>10.2</b>	<b>2,375.2</b>	<b>0</b>	<b>2,453.7</b>	<b>3.3</b>
IVA (Neto)	1,030.4	3.2	1,022.3	-0.8	1,049.4	2.6
ISR (Neto)	1,032.4	18.5	1,057.9	2.5	1,056.2	-0.2
Gasto Corriente	2,766.4	8.4	2,701.3	-2.3	2,809.3	4
Consumo	1,823	10.8	1,832.1	0.5	1,913.8	4.5
Interés de la deuda	397	16.5	402.1	1.3	433	7.7
Transferencias Corrientes	546.3	-3.7	467.1	-14.5	462.5	-1
Ahorro Corriente	186.4	-6.6	304.1	63.1	284.4	-6.5
Inversión Bruta (Mill.US\$)	438.8	-0.4	364.5	-16.9	341.5	-6.3
Costo de pensiones y fideicomisos	241.5	4.9	257.2	6.5	266.3	3.5
Déficit/Superávit <sup>1</sup> (Mill. US\$)	-490.9	25.1	-324.9	-33.8	-330.1	1.6
	Junio 2013		Junio 2014		Junio 2015	
IVA Declaraciones	408.9	1.74	416	1.74	452.4	8.7
IVA Importación	542.5	-0.31	555.9	2.47	526.1	-5.4
ISR Declaraciones	382.8	24.8	381.6	-0.31	357.6	-6.3
ISR Retenciones	361.7	14.21	387.4	7.11	403.3	4.1
ISR Pago a Cuenta	207.3	9.16	202	-2.56	205.4	1.7

<sup>1</sup>Incluye donaciones y costo de pensiones. Pr/ Cifras preliminares Fuente: Banco Central de Reserva (BCR) \*Ministerio de Hacienda

	Julio 2013	Julio 2014	Julio 2015
<b>Deuda Pública Total (Mill.US)</b>	14,579.4	15,286.6	16,094
Sector Público No Financiero	11,128.3	11,427.5	11,958.1
Sector Público Financiero	3,207.3	3,609.2	3,979.3
Banco Central De Reserva	243.8	249.9	156.6

Fuente: BCR

Gráfico 3. Saldo de Letes (Millones US\$)

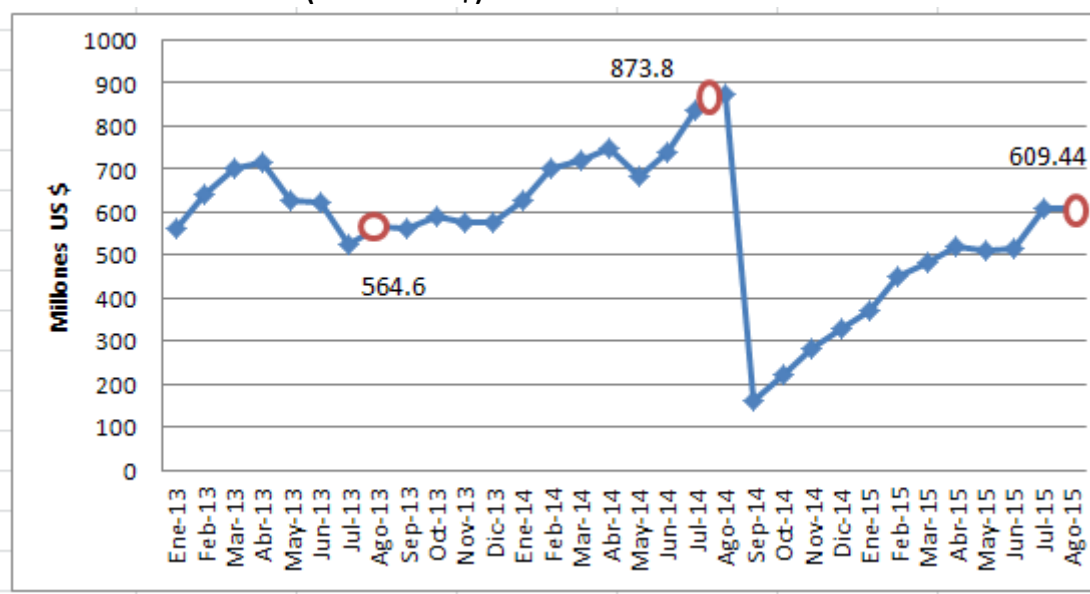

## 5. SECTOR LABORAL

Cuadro 5.1 Trabajadores cotizantes del sector privado al ISSS por actividad económica

N° Cotizantes	May-13	May-14	May-15	Var.Abs. May15/May14	Var. %May15/May14
<b>Sector Privado total</b>	611,747	626,772	634,107	7,335	1.17%
<b>Comercio</b>	147,875	152,634	153,234	600	0.39%
<b>Industria</b>	167,338	170,111	173,621	3,510	2.06%
<b>Servicios personales</b>	73,660	69,185	69,927	742	1.07%
<b>Transporte</b>	39,385	40,209	38,680	-1,529	3.80%
<b>Construcción</b>	25,079	23,747	23,795	48	0.20%
<b>Servicios financieros, seguros, bienes inmuebles</b>	139,409	151,627	155,818	4,191	2.76%
<b>Otros</b>	19,001	19,259	19,032	-227	1.18%

Fuente: \*\*\* Instituto Salvadoreño para el Seguro Social (ISSS)

Cuadro 5.2 Trabajadores cotizantes del sector público al ISSS por actividad económica

N° Cotizantes	May-13	May-14	May-15	Var. Abs. May15/May14	Var. % May15/May14
<b>Sector Público total</b>	157,181	160,939	155,313	-5,626	-3.5%
<b>Gobierno Central</b>	93,885	96,077	93,651	-2,426	2.52%
<b>Instituciones de Seguridad social</b>	17,434	17,020	15,964	-1,056	6.20%
<b>Gobiernos Locales</b>	24,372	25,444	24,746	-698	2.74%
<b>Otros</b>	21,490	22,398	20,952	-1,446	6.46%

Fuente: \*\*\* Instituto Salvadoreño para el Seguro Social (ISSS)

**Comentarios a destacar:**

- El Índice del Volumen de la Actividad Económica se ha recuperado con respecto a Junio del año pasado, sin embargo aún mantiene un lento crecimiento. Los sectores menos dinámicos a Junio 2015 han sido construcción (-2.1) y comercio (-2.1).
- La economía salvadoreña mantiene un proceso deflacionario en el cual el precio de los bienes y servicios presenta una tendencia a la baja, la cual se explica por la poca actividad económica en respuesta a un bajo nivel de demanda interna y por la caída en los precios del petróleo.
- El precio de la canasta básica tanto rural como urbana continua en aumento (\$151.03 y \$205.27 respectivamente). Dichos precios son consecuencia de la sequía y la baja producción de granos básicos.
- El sector exportador presenta un comportamiento favorable a Julio 2015. Las exportaciones ascendieron a \$3,366 con una variación anual del 6.7%. Las ventas de café se han recuperado en comparación con el año pasado. Las exportaciones de azúcar han aumentado debido a que este año se ha ampliado el mercado a China. La maquila también presenta una tendencia positiva (6.7%). Sin embargo, por el lado de las importaciones, éstas han disminuido (2.1%) en gran parte por la reducción en la factura petrolera, aunque la demanda de las empresas de bienes de capital ha aumentado en 7.6%.
- En cuanto al sector monetario, es posible observar que la variación anual de los depósitos ha aumentado por encima de la de los créditos, creciendo a una tasa del 3.94%, esto como consecuencia del aumento en las tasas de interés locales. La demanda de crédito se ha venido desacelerando (3.56%) como respuesta a la baja actividad económica que presenta el país y a la poca inversión privada.

- La recaudación tributaria se mantiene con un ritmo de crecimiento bajo debido al lento crecimiento económico. La inversión pública se ha recortado para evitar un déficit fiscal mayor, el cual se mantiene en \$330 millones y, para financiar este desequilibrio se ha recurrido a un mayor endeudamiento que alcanza los \$16 millones.