

MONITOREO DE PRINCIPALES
INDICADORES ECONÓMICOS NOVIEMBRE 2017

CRECIMIENTO ECONÓMICO MUNDIAL
(VARIACIÓN % ANUAL DEL PIB REAL)

PAIS/REGIÓN	2016 <i>prl</i>	2017 <i>prl</i>	2018 <i>prl</i>
MUNDIAL	3.2	3.6	3.7
U.S.A	1.5	2.2	2.3
EURO	1.7	2.1	1.9
AMÉRICA LATINA Y EL CARIBE	-1.0	1.2	1.9
C.A *	3.6	3.6	3.4

Fuente: FMI, Octubre 2017

PIB TRIMESTRAL USA. VARIACIÓN, RESPECTO
AL TRIMESTRE ANTERIOR

PIB USA TRIMESTRAL	2015	2016	2017
I	0.6	0.8	1.4
II	3.9	1.4	3.1
III	2.0	3.5	3.0
IV	1.4	2.1	

Fuente: U.S. Bureau of Economic Analysis, Octubre 2017

USA. ÍNDICE MENSUAL DE CONFIANZA
DEL CONSUMIDOR ENERO 2016-OCTUBRE 2017

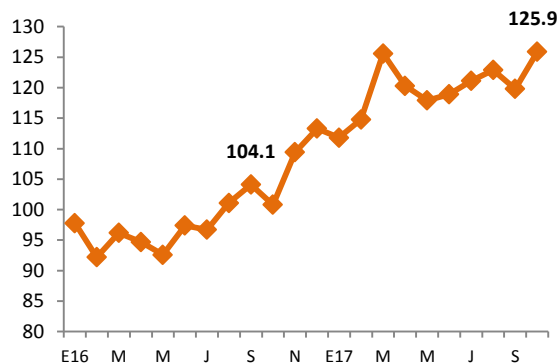

Fuente: The Conference Board

USA. TASA DE DESEMPLEO TOTAL E HISPANO
ENERO 2016- OCTUBRE 2017

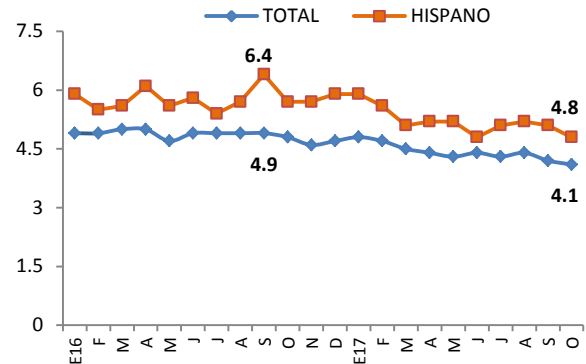

Fuente: Bureau of Labor Statistics

PRECIO PROMEDIO MENSUAL DEL BARRIL
DE PETRÓLEO (WTI) ENERO 2016-OCTUBRE 2017

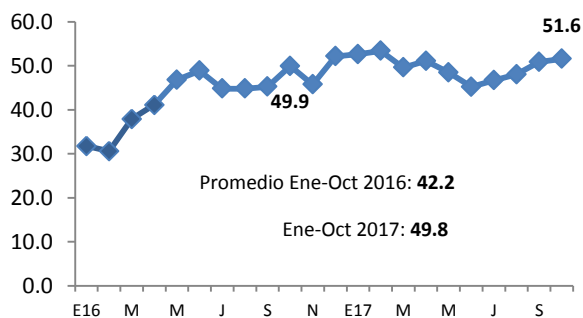

Fuente: Organization of the Petroleum Exporting Countries (OPEC)

USA, PRECIOS DE PRODUCTOS BÁSICOS
ENERO 2016 – OCTUBRE 2017

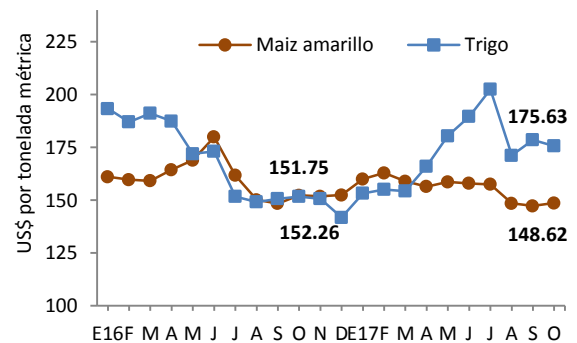

Fuente: Banco Mundial, Commodity Markets

COMENTARIOS A DESTACAR DE LA COYUNTURA ECONÓMICA

- La economía de Estados Unidos de acuerdo a proyecciones, tendrá un crecimiento del 2.2%, según el FMI, inferior al previsto a inicios del año 2017. La variación del PIB recobro dinamismo después de un crecimiento bajo en el primer trimestre de 1.4% a un ascenso del 3.0% en el tercer trimestre. La cifra de desempleo total en Estados Unidos fue de 4.1, cabe destacar que es la más baja en los últimos 17 años.
- El crecimiento de la economía nacional, medido por el Índice del Volumen de Actividad Económica (IVAE), registro una variación anual del 2.8%, mayor que el registrado en el mismo periodo del año anterior. El sector que tuvo el mayor crecimiento fue construcción (6.5%), seguido de comercio (4.3%); los sectores que registraron la mayor desaceleración fueron agricultura con 2.3% y transporte con 2.8%.
- El Índice de Precios al Consumidor (IPC) al mes de octubre de 2017 alcanzó una tasa de inflación anual del 1.4%. El incremento se dio principalmente en los precios de los siguientes productos y servicios: alojamiento, agua, electricidad, gas y otros combustibles con (4.3%), transporte con (3.1%), alimentos y bebidas no alcohólicas con (1.8%).
- La Balanza Comercial al mes de septiembre presenta un dinamismo positivo en las exportaciones totales del país, principalmente del sector azucarero con una tasa de crecimiento de 55.3% y las exportaciones tradicionales fuera de Centroamérica con 9.2%. Las importaciones totales alcanzaron un valor de US\$7,728.1 millones, es decir, una tasa de crecimiento de 5.1%, los bienes que registraron mayor crecimiento fueron los bienes intermedios (9.3%) y los bienes de capital (4.5%).
- El sector monetario y financiero sigue registrando un comportamiento favorable en los saldos de los depósitos de liquidez (US\$12,981 millones), siendo mayores que el monto total de créditos otorgados al sector privado. (US\$12,531.5 millones). La tasa de crecimiento de los depósitos fue del 8.5% y de los créditos al sector privado de 5.5%.

I. SECTOR REAL

Cuadro 1.1 Producto Interno Bruto Trimestral (PIBt) por Actividad Económica

	2016					2017		
	I	II	Promedio Semestre I	III	IV	I	II	Promedio Semestre I
PIB trimestral (Var. % anual)	2.1	2.4	2.3	2.4	2.6	2.3	2.3	2.3
Agricultura	2.9	4.1	3.5	5.9	5.5	3.2	3.4	3.3
Industria	2.4	2.0	2.2	1.8	1.7	1.5	1.8	1.7
Construcción	1.1	1.7	1.4	2.9	3.5	3.1	2.4	2.8
Comercio	2.1	2.2	2.2	2.2	2.6	2.8	2.7	2.8
Transporte, almacenaje y comunicaciones	1.7	0.4	1.1	0.9	1.2	1.1	1.1	1.1
Servicios prestados a empresas	3.4	5.6	4.5	3.7	4.6	4.6	4.5	4.6

Fuente: BCR

Cuadro 1.2 Índice del Volumen de Actividad Económica (IVAE)

IVAE (Var. %anual)	TENDENCIA CICLO		
	Agosto 2015	Agosto 2016	Agosto 2017
Índice General	1.1	2.5	2.8
Agricultura	-2.8	7.4	2.3
Industria Manufacturera	1.6	0.9	1.8
Electricidad, gas y agua	-4.8	-6.0	-7.9
Construcción	-0.3	2.9	6.5
Comercio, Restaurante y Hoteles	-2.6	2.3	4.3
Transporte, almacenaje y comunicaciones	7.1	7.5	2.8
Bienes inmuebles y servicios prestados a empresas	2.9	-3.6	2.9

Fuente: BCR

Cuadro 1.3 Consumo de cemento. Producción y consumo de energía.

	Ene-Ago-14-15		Ene-Ago-15-16		Ene-Ago-16-17	
	Volumen (miles)	Var. Acum (%)	Volumen (miles)	Var. Acum. (%)	Volumen (miles)	Var. Acum (%)
Consumo de cemento ¹	16.0	0.6	15.6	-2.4	16.3	4.5
Consumo de energía ²	4,361.9	3.3	4,402.8	0.9	4,411.1	0.2
Producción de energía	3,792.8	-7.6	3,980.9	4.9	3,313.6	-16.8

¹ en miles de bolsas de 42.5 kg

² en miles de Kw/hora incluye importaciones

Fuente: BCR.

Cuadro 1.4 Inflación.

Tasa de Inflación (%)	Octubre 2015	Octubre 2016	Octubre 2017
Tasa de inflación anual	-0.2	-0.9	1.4
Tasa de inflación mensual	2.2	0.3	0.1
Tasa de inflación acumulada	1.2	-0.7	1.6
Alimentos y bebidas no alcohólicas	0.8	-1.8	1.8
Prendas de vestir y calzado	-3.3	-2.6	-1.9
Alojamiento, agua, electricidad, gas y otros combustibles	11.9	-1.3	4.3
Salud	0.4	0.6	0.8
Transporte	-4.3	0.9	3.1
Comunicaciones	-0.2	-0.3	-1.0
Bienes y servicios diversos	0.2	0.4	1.3

Fuente: BCR

Cuadro 1.5 Canasta Básica Alimentaria.

Canasta Básica Costo mensual por familia	Septiembre 2015	Septiembre 2016	Septiembre 2017
Urbana	204.1	198.6	196.9
Variación Anual (%)	6.8	-2.7	-0.9
Rural	149.3	144.3	138.2
Variación Anual (%)	7.9	-3.4	-4.2

Fuente: Digestyc

2. SECTOR EXTERNO

Cuadro 2.1 Remesas Familiares.

	Septiembre 2015	Septiembre 2016	Septiembre 2017
Flujo Acumulado (Mill. De US\$)	3,145.4	3,337.2	3,684.5
Variación Anual (%)	2.3	6.1	10.4

Fuente: BCR

Cuadro 2.2. Balanza Comercial-Balanza de Pagos (Mill. De US\$)

Exportaciones, Importaciones y Reservas Internacionales Netas (RIN)	Septiembre 2015		Septiembre 2016		Septiembre 2017	
	Valor (US\$)	Var Anual (%)	Valor (US\$)	Var Anual (%)	Valor (US\$)	Var Anual (%)
Exportaciones Totales	4,224.5	5.0	4,080.2	-3.4	4,314.6	5.7
Café	143.1	45.6	104.1	-27.3	112.9	8.5
Azúcar	167.1	8.2	118.2	-29.2	183.6	55.3
No tradicionales C.A	1,558.4	4.7	1,510.2	-3.1	1,579.2	4.6
Fuera de C.A	1,510.2	1.6	1,454.6	-3.7	1,587.8	9.2
Maquila	845.2	6.5	892.8	5.6	850.8	-4.7
Importaciones Totales	7,857.6	-0.6	7,353.1	-6.4	7,728.1	5.1
Importaciones sin petróleo	7,346.0	1.7	6,949.6	-5.4	7,269.9	4.6
Bienes de consumo	2,864.1	-2.1	2,758.2	-3.7	2,776.1	0.7
Bienes Intermedios	3,348.7	-1.5	2,931.2	-12.5	3,204.0	9.3
Bienes de capital	1,166.2	11.8	1,213.4	4.0	1,268.0	4.5
Nivel de RIN (Mill. De US\$)	3,026.5	-7.8	2,791.8	6.7	2,979.4	11.4

Fuente: BCR

Gráfico 1. Principales destinos de las exportaciones.
El Salvador. A Septiembre 2017. (En porcentaje)

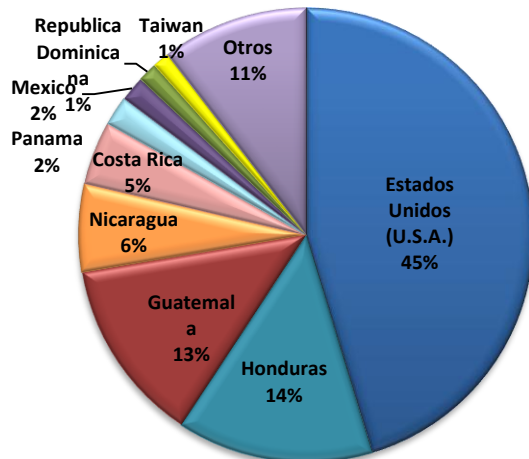

Fuente: BCR.

Gráfico 2. Principales países proveedores de las importaciones.
El Salvador. A Septiembre 2017. (En porcentaje)

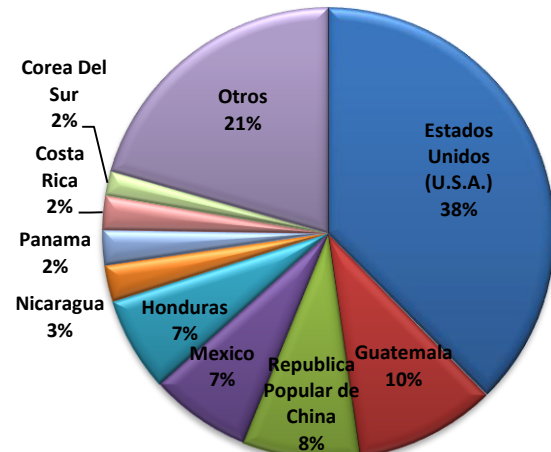

Fuente: BCR.

Cuadro 2.3 Tipos de cambio de principales socios comerciales (Moneda local respecto al dólar)

País	Sep-15	Sep-16	Sep-17	Var. Sep17 / Sep 16
Guatemala	7.67	7.52	7.34	-2.4
Honduras	21.91	23.09	23.51	1.8
Costa Rica	535.90	556.05	569.19	2.4
Nicaragua	27.69	29.07	30.53	5.0
Unión Europea	0.91	0.91	0.85	-6.6
México	16.62	18.98	19.23	1.3
Colombia	2915.45	2988.38	3023.60	1.2
República Dominicana	45.40	46.15	47.98	3.9

Fuente: BCR

Cuadro 2.4 Flujo de Inversión Extranjera Directa neta, por país de procedencia (Mill. de US\$)

	2016				2017	
	I	II	III	IV	I	II
E.S: IED Total	127.8	20.4	267.9	-42.7	163.6	249.4
EE.UU	58.9	38.9	28.5	-50.6	-96.2	104.1
Centro América	-1.5	16.2	69.5	21.9	-14.4	5.5
Colombia	18.8	3.6	4.1	9.7	-7.6	41.9
Panamá	-31.7	37.0	148.5	67.7	48.2	63.1
España	96.1	-102.3	29.2	8.0	26.4	9.6
Luxemburgo	1.8	0.3	-1.4	4.3	80.4	9.9
México	-5.8	14.3	9.5	-98.0	5.8	32.4

Fuente: BCR

Cuadro 2.5 Flujo de Inversión Extranjera Directa neta, por sector económico (Mill. de US\$)

	2016				2017	
	I	II	III	IV	I	II
E.S: IED Total	127.8	20.4	267.9	-42.7	163.6	249.4
Industria Manufacturera	90.94	35.5	76.4	92.9	111.7	113.5
Suministro de Electricidad	9.3	-31.8	-5.3	2.6	50.1	34.2
Comercio	9.8	28.0	17.5	-17.5	14.1	33.3
Actividades Financieras y Seguros	-33.9	56.4	163.8	-45.5	13.0	53.3

Fuente: BCR

3. SECTOR MONETARIO Y FINANCIERO

Cuadro 3.1 Crédito, depósitos, tasa de interés (Mill. De US\$)

	Septiembre 2015	Septiembre 2016	Septiembre 2017
Crédito al sector privado Millones US\$	11,192.4	11,882.6	12,531.5
Crédito al sector privado	2.8	6.2	5.5
Variación anual (%)			
Porcentaje de crédito Destinado al consumo	48.0	47.9	47.9
Porcentaje de crédito Productivo	52.0	52.1	52.1
Depósitos, liquidez (M3) Millones US\$	11,454.1	11,968.0	12,981.0
Depósitos, liquidez (M3)	4.1	4.5	8.5
Variación anual (%)			
Tasa de interés activa a Empresas (1 año)	6.4	6.3	6.4
Tasa de interés activa a empresas (más de 1 año)	8.2	8.8	8.7
Tasa de interés pasiva (180 días)	4.3	4.5	4.4
Tasa prime U.S.A (3 meses)	3.2	3.2	3.2
Tasa LETES U.S.A (10 años)	2.2	1.8	2.4

Fuente: BCR

Gráfico 3. Depósitos y Créditos del Sistema Financiero. (Mill. de US\$)
Enero 2016- Septiembre 2017

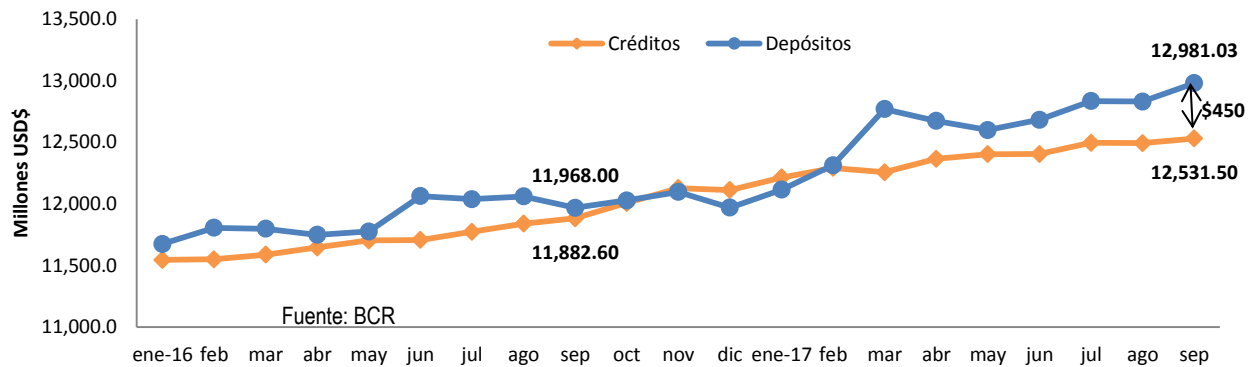

4. SECTOR FISCAL

Cuadro 4.1 Finanzas Públicas (Mill. de US\$)

	Septiembre 2015		Septiembre 2016		Septiembre 2017	
	Valor (US\$)	Var Anual (%) pr/	Valor (US\$)	Var Anual (%) pr/	Valor (US\$)	Var Anual (%) pr/
Ingresos tributarios netos	3,018.8	3.9	3,202.5	6.1	3,387.5	5.8
IVA (Neto)	1,333.4	2.9	1,350.3	1.3	1,393.7	3.2
ISR (Neto)	1,239.9	0.6	1,338.0	7.9	1,413.6	5.7
Gasto Corriente	3,513.2	1.8	3,538.6	0.7	3,605.5	1.9
Consumo	2,434.6	2.9	2,445.8	0.5	2,435.7	-0.4
Interés de la deuda	491.9	3.9	562.9	14.4	633.2	12.5
Transferencias Corrientes	586.6	-4.3	529.8	-9.7	536.6	1.3
Ahorro Corriente	309.0	32.7	597.1	93.3	709.3	18.8
Inversión Bruta (Mill. US\$)	450.9	-2.2	525.6	16.6	456.1	-13.22
Costo de pensiones y fideicomisos	343.0	3.6	366.5	6.9	396.7	8.2
Déficit / Superávit ¹ (Mill. US\$)	-496.3	-15.4	-308.8	-37.8	-170.1	-44.9
	Septiembre 2015		Septiembre 2016		Septiembre 2017	
IVA declaraciones						
IVA Importación						
ISR Declaraciones						
ISR Retenciones						
ISR Pago a Cuenta						

¹ Incluye donaciones y costo de pensiones. Pr/ Cifras preliminares
Fuente: BCR y Ministerio de Hacienda

Cuadro 4.2 Finanzas Públicas (Mill. de US\$)

	Septiembre 2015	Septiembre 2016	Septiembre 2017
Deuda Pública Total (Mill. US)	15,531.3	16,589.4	17,234.7
Sector Público No Financiero	12,033.9	12,568.2	12,695.3
Fideicomiso de Obligaciones Previsionales (FOP Serie A)	3,350.8	3,808.0	4,367.0
Banco Central de Reserva	146.6	213.2	172.4

Fuente: BCR, Ministerio de Hacienda.

Gráfico 3. Saldo de LETES (Millones de US\$)

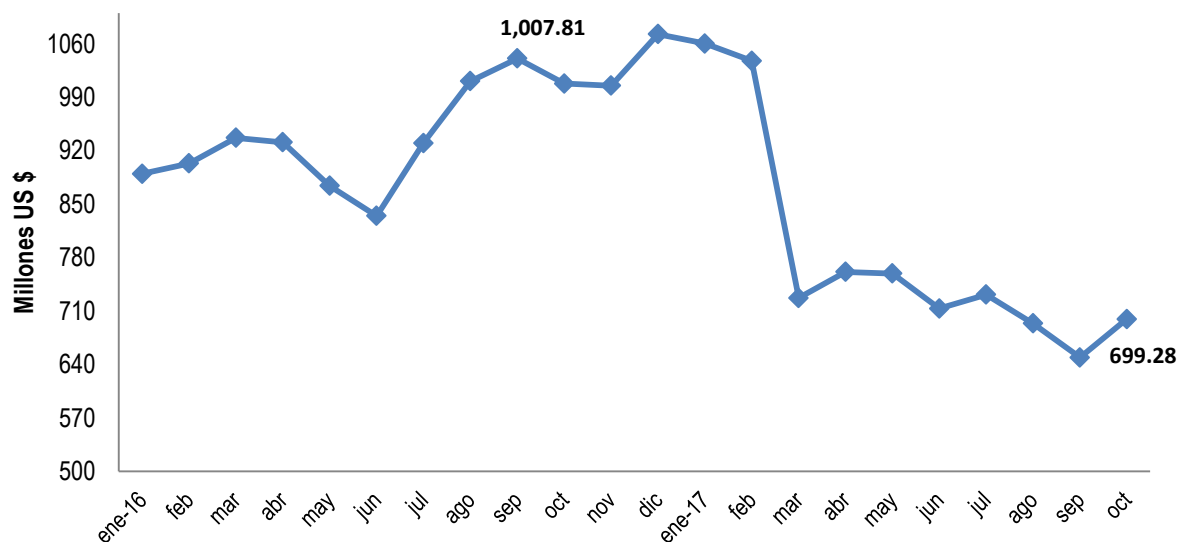

Fuente: Ministerio de Hacienda.

5. SECTOR LABORAL

Cuadro 5.1 Trabajadores cotizantes del sector privado al ISSS por actividad económica

No. Cotizantes ¹	Agosto-16	Agosto-17	Var. Abs. Agosto17/Agosto16	Var. % Agosto17/Agosto16
Sector privado Total	659,519	664,944	5,425	0.8
Comercio y transporte ²	189,934	194,412	4,478	2.4
Industria	182,539	189,845	7,306	4.0
Servicios	69,897	69,831	-66	-0.1
Construcción	24,492	23,699	-793	-3.2
Actividades financieras	30,093	30,271	178	0.6
Otros ³	162,564	156,886	-5,678	-3.5

¹ Número de cotizantes según actividad económica CIIU 4

² Se hizo la unión de las actividades económicas: comercio y transporte con la nueva revisión del CIIU 4

³ Otros incluye: agricultura, información y comunicaciones, actividades inmobiliarias y actividades profesionales, científicas, técnicas.
Fuente: Instituto Salvadoreño del Seguro Social

Cuadro 5.2 Trabajadores cotizantes del sector público al ISSS por actividad económica

No. Cotizantes	Agosto-16	Agosto-17	Var. Abs. Agosto17/Agosto16	Var. % Agosto17/Agosto16
Sector público Total	167,322	164,886	-2,436	-1.5
Gobierno Central	93,595	93,955	360	0.4
Instituciones de Seguridad Social	17,908	17,361	-547	-3.1
Gobiernos Locales	28,904	30,951	2,047	7.1
Otros	26,915	22,619	-4,296	-15.9

Fuente: Instituto Salvadoreño del Seguro Social