

Crecimiento económico mundial
(Variación % Anual del PIB Real)

País/Región	2013	2014	2015 ^{Pr/}
Mundial	3.3	3.3	3.3
U.S.A	2.2	2.4	2.5
Euro	-0.20	1.4	1.5
América Latina y El Caribe	3.4	2.6	0.5
C.A*	3.2	3.4	3.6

Fuente: Perspectivas de la economía mundial. FMI. Julio de 2015.

PIB Trimestral USA, Variación %, Respecto al trimestre anterior

PIB USA TRIMESTRAL	2013	2014	2015
I	2.7	-2.1	0.6
II	1.8	4.6	2.3
III	4.5	5.0	
IV	3.5	2.2	

Fuente: U.S. Bureau of Economic Analysis, Julio 2015

USA, Índice Mensual de Confianza del Consumidor
Enero 2014 –Julio 2015

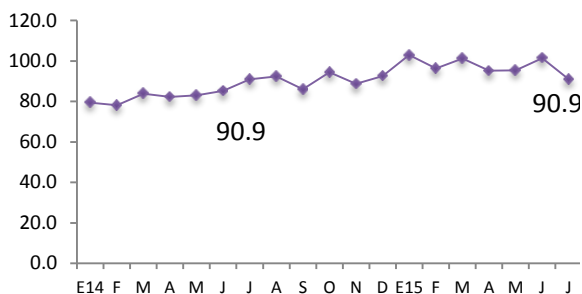

Fuente: TheConferenceBoard

USA, Tasa de desempleo total e hispano
Enero 2014 – Julio 2015

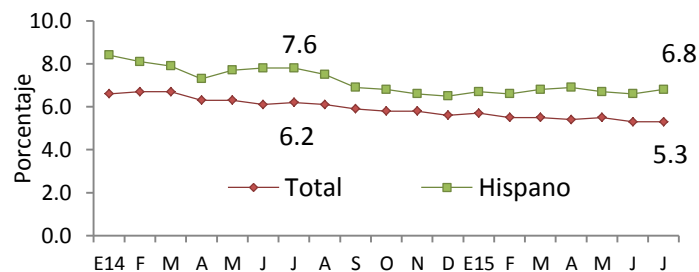

Fuente: Bureau of Labor Statistics

Precio Promedio Mensual del Barril de Petróleo (WTI), Enero 2014 – Julio 2015

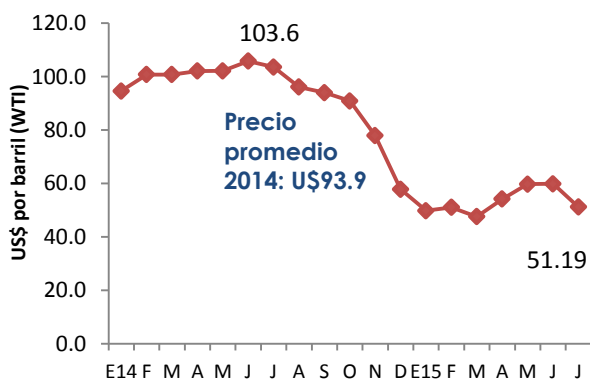

Fuente: CME Group.

USA, Precios de productos básicos
Enero 2014 –Julio 2015

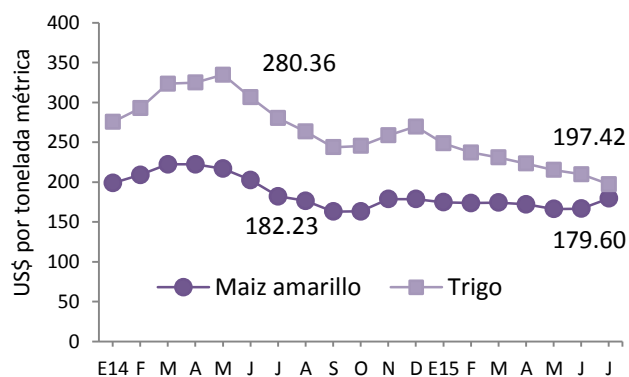

Fuente: IMF Primary Commodity Prices

1. SECTOR REAL

Cuadro 1.1 Producto Interno Bruto (PIB) por Actividad Económica

	2013				2014				2015
	I	II	III	IV	I	II	III	IV	I
PIB trimestral (Var.% anual)	1.7	1.8	2.0	1.9	2.3	2.2	1.6	1.7	2.3
Agricultura	-0.7	-1.4	-0.1	0.4	2.6	2.2	1.0	0.6	2
Industria	3.4	3.2	3.0	2.6	2.0	2.6	2.4	2.9	3.4
Construcción	-0.4	-0.1	0.0	0.3	-7.3	-9.8	-12.8	-11.9	-1.9
Comercio	1.1	1.5	1.6	1.6	3.6	3.5	3.1	2.7	2.1
Transporte	1.3	2.0	2.3	1.5	2.7	2.0	0.9	1.2	1.8
Servicios prestados a empresas	3.3	3.9	2.5	3.3	3.4	3.7	4.3	4.7	3.5

Cuadro 1.3 Índice del Volumen de Actividad Económica (IVAE)

IVAE (Var. % anual)	Tendencia Ciclo		
	Mayo 2013	Mayo 2014	Mayo 2015
Índice General	1.3	0.6	0.5
Agricultura	-4.6	3	2
Industria	0.9	0.3	1
Construcción	-1.4	-7.3	-1.3
Comercio	1	-1.8	-2.4
Transporte	2.5	0.8	2.4
Servicios prestados a empresas	3.6	5.8	-0.5

Gráfico 1. Índice del Volumen de Actividad Económica (IVAE), variación porcentual (%). Tendencia de ciclo. Enero 2013-Mayo 2015

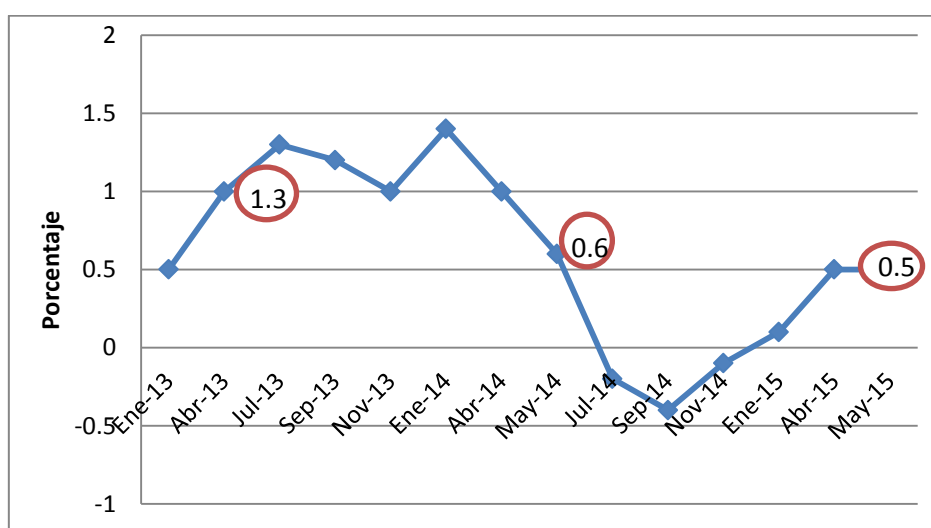

Cuadro 1.4 Inflación

Tasa de Inflación (%)	Julio 2013	Julio 2014	Julio 2015
Tasa de inflación anual	1.1	1.8	-1.5
Tasa de inflación mensual	-0.1	0.6	-0.1
Tasa de inflación acumulada	0.6	1.6	-0.3
Alimentos y Bebidas no Alcohólicas	2.5	4.3	0.4
Prendas de Vestir y Calzado	0	-0.8	-1.9
Alojamiento, Agua, Electricidad, Gas y otros Combustibles	1.8	2.1	-7.2
Salud	-7.1	-0.3	0.4
Transporte	2.9	2.4	-5.6
Comunicaciones	-2.3	-0.4	-1.3
Bienes y Servicios Diversos	0.9	1.1	0.7
Canasta Básica: Costo mensual por familia	Junio 2013	Junio 2014	Junio 2015
Urbana	\$175.58	\$184.80	\$203.59
Variación Anual (%)	0.06%	5.25%	10.16%
Rural	125.76	130.29	149.42
Variación Anual (%)	-5.58%	3.60%	14.68%

2. SECTOR EXTERNO

Cuadro 2.1 Remesas Familiares

	Junio 2013	Junio 2014	Junio 2015
Flujo Acumulado (Mill.de US\$)	1,947.3	2,064.2	2,093.2
Variación Anual (%)	0.5	6	1.4

Cuadro 2.2 Balanza Comercial-Balanza de Pagos (Mill. De US\$)

Exportaciones, importaciones y Reservas Internacionales Netas (RIN)	Junio 2013		Junio 2014		Junio 2015	
	Valor (US\$)	Var. Anual (%)	Valor (US\$)	Var. Anual (%)	Valor (US\$)	Var. Anual (%)
Exportaciones totales	2,822.2	5.6	2,667.8	-5.5	2,827	6
Café	174.4	-24	86.6	-50.3	127.9	47.7
Azúcar	138.2	20.8	122.6	-11.3	135.2	10.3
No Tradicionales C.A.	1,021.5	4.5	983	-3.8	1,034	5.2
Fuera de C.A.	921.7	8.5	957.7	3.9	979.6	2.3
Maquila	566.1	13.1	517.7	-8.5	550.1	6.3

Importaciones totales	5,407.1	7.5	5,370.7	-0.7	5,210.2	-3
Bienes de Consumo	1,885.5	7.2	1,975.5	4.8	1,882.4	-4.7
Bienes Intermedios	2,436.5	1.6	2,322.5	-4.7	2,260.4	-2.7
Bienes de Capital	693.8	17.6	696.6	0.4	733.1	5.2
Nivel de RIN (Mill. De US\$)	2,887.6	11	2,660	-7.88	2,773	4.25

3. SECTOR MONETARIO Y FINANCIERO

Cuadro 3.1 Crédito, Depósitos, Tasa de Interés (Mill. De US\$)

	Junio 2013	Junio 2014	Junio 2015
Crédito al sector privado Millones US\$	10,049.4	10,875.2	11,213.4
Crédito al sector privado. Variación anual (%)	7.55	8.22	3.11
Depósitos, Liquidez (M3) Millones US\$	10,883.44	10,757.37	11,288.02
Depósitos, Liquidez (M3) Variación anual (%)	1.40	-1.16	4.94
Tasa de interés activa (1 año)	5.47	5.77	6.2
Tasa de interés activa a empresas (más de 1 año)	7.44	8.14	8.37
Tasa de interés pasiva (180 días)	3.44	3.86	4.29
Tasa Prime U.S.A. (3 meses)	3.2	3.2	3.2
	Agosto 2013	Agosto 2014	Agosto 2015
Tasa LETES U.S.A (10 años)	2.82	2.43	2.09

Gráfico 2. Depósitos y Créditos del Sistema Financiero. (Millones US\$)
Enero 2014- Junio 2015.

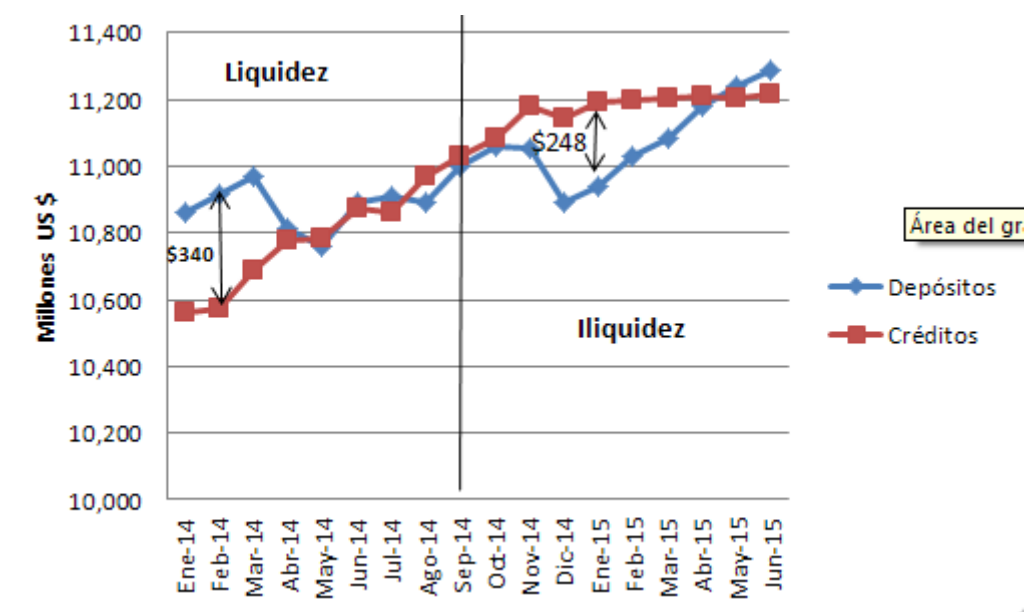

4. SECTOR FISCAL

Cuadro 4.1 Finanzas Públicas (Mill. De US\$)

	Junio 2013		Junio 2014		Junio 2015	
	Valor (US\$)	Var. Anual (%)pr/	Valor (US\$)	Var. Anual (%)pr/	Valor (US)	Var. Anual (%)pr/
Ingresos tributarios netos	2,079.9	10.1	2,088.6	0.4	2,137.1	2.3
IVA (Neto)	874.7	2	874.1	-0.1	884.8	1.2
ISR (Neto)	940.1	19.5	962.8	2.4	952.9	-1
Gasto Corriente	2,344.2	6.6	2,277.6	-2.8	2,333	2.4
Consumo	1,573.5	10	1,579.6	0.4	1,627.2	3
Interés de la deuda	293.8	9.9	304.1	3.5	314	3.2
Transferencias Corrientes	476.9	-4.7	393.8	-17.4	391.9	-0.5
Ahorro Corriente	239.9	14.2	354.2	47.7	358.3	1.1
Inversión Bruta (Mill.US\$)	382.9	1.4	297	-22.4	292.4	-1.6
Costo de pensiones y fideicomisos	206	4.7	219.8	6.7	227.4	3.5
Déficit/Superávit ¹ (Mill. US\$)	-350.5	17.8	-169.5	-51.6	-168.9	-0.3
	Mayo 2013		Mayo 2014		Mayo 2015	
IVA Declaraciones	344.0	0.9	349.8	1.7	379.4	8.5
IVA Importación	455.6	-0.2	464.4	1.93	437.2	-5.9
ISR Declaraciones	375.7	24.9	370.5	-1.4	343.8	-7.2
ISR Retenciones	308.5	13.5	323.9	5.0	337.1	4.1
ISR Pago a Cuenta	179.7	10.0	175.0	-2.61	179.6	2.6

¹Incluye donaciones y costo de pensiones. Pr/ Cifras preliminares Fuente: Banco Central de Reserva (BCR) *Ministerio de Hacienda

	Junio 2013	Junio 2014	Junio 2015
Deuda Pública Total (Mill.US)	14,546.9	15,093.5	15,951.1
Sector Público No Financiero	11,216.6	11,342.7	11,834.8
Sector Público Financiero	3,121.5	3,510.9	3,949.8
Banco Central De Reserva	208.8	239.9	166.6

Fuente: BCR

Gráfico 3. Saldo de Letes (Millones US\$)

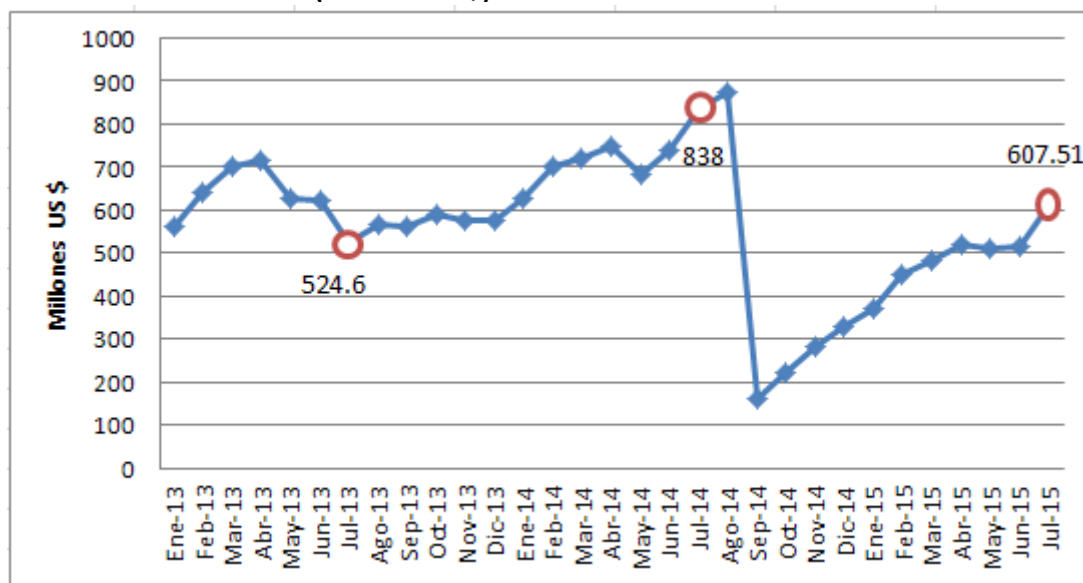

5. SECTOR LABORAL

Cuadro 5.1 Trabajadores cotizantes del sector privado al ISSS por actividad económica

N° Cotizantes	May-13	May-14	May-15	Var.Abs. May15/May14	Var. %May15/May14
Sector Privado total	611,747	626,772	634,107	7,335	1.17%
Comercio	147,875	152,634	153,234	600	0.39%
Industria	167,338	170,111	173,621	3,510	2.06%
Servicios personales	73,660	69,185	69,927	742	1.07%
Transporte	39,385	40,209	38,680	-1,529	3.80%
Construcción	25,079	23,747	23,795	48	0.20%
Servicios financieros, seguros, bienes inmuebles	139,409	151,627	155,818	4,191	2.76%
Otros	19,001	19,259	19,032	-227	1.18%

Fuente: *** Instituto Salvadoreño para el Seguro Social (ISSS)

Cuadro 5.2 Trabajadores cotizantes del sector público al ISSS por actividad económica

N° Cotizantes	May-13	May-14	May-15	Var. Abs. May15/May14	Var. % May15/May14
Sector Público total	157,181	160,939	155,313	-5,626	-3.5%
Gobierno Central	93,885	96,077	93,651	-2,426	2.52%
Instituciones de Seguridad social	17,434	17,020	15,964	-1,056	6.20%
Gobiernos Locales	24,372	25,444	24,746	-698	2.74%
Otros	21,490	22,398	20,952	-1,446	6.46%

Fuente: *** Instituto Salvadoreño para el Seguro Social (ISSS)

Comentarios a destacar:

- El Índice del Volumen de la Actividad Económica (IVAE), permanece con un tasa de estancamiento (0.5%).
- Para Julio 2015, el país experimenta una severa deflación del -1.5% esto como consecuencia de la caída de los precios del petróleo, que ha tenido mayor impacto tanto en los costos de electricidad (-7.2) como en los costos de transporte (-5.6) y, por la débil demanda interna.
- En cuanto a la canasta básica respecta, tanto la canasta urbana como la rural han aumentado para Junio 2015 a \$203.59 y \$149.42 respectivamente.
- Las exportaciones se están recuperando en comparación al año pasado, pero mantienen tasas bajas (6%). Por el otro lado, las importaciones se están reduciendo siempre por el impacto de los precios del petróleo y el bajo desempeño económico.
- La recaudación tributaria reporta un crecimiento de 2.3%, lo cual viene acompañado de un aumento en el gasto corriente (2.4%) y una reducción de la inversión pública (-1.6%).
- La deuda pública sigue siendo un tema de preocupación dentro del panorama fiscal ya que ésta ha aumentado a \$15,951.1 millones (5.7%). El lento crecimiento de la actividad económica y el creciente endeudamiento provocó que le bajaran la calificación de riesgo al país, lo que se traduce en un acceso más caro al financiamiento.
- A mayo 2015 existe poca creación de empleos formales como consecuencia de la baja actividad económica. El sector privado reporta un aumento de 1.17% mientras que el sector público una reducción de 3.5%.