

MONITOREO DE PRINCIPALES
INDICADORES ECONÓMICOS SEPTIEMBRE 2018

CRECIMIENTO ECONÓMICO MUNDIAL
(VARIACIÓN % ANUAL DEL PIB REAL)

PAIS/REGIÓN	2016 <i>prl</i>	2017 <i>prl</i>	2018 <i>prl</i>
MUNDIAL	2.4	3.8	3.9
U.S.A	1.5	2.3	2.9
EURO	1.8	2.3	2.2
AMÉRICA LATINA Y EL CARIBE	-1.5	1.3	1.6
C.A	3.6	3.7	*3.4

Fuente: Fondo Monetario Internacional, Julio 2018
*CEPAL, Septiembre 2018

PIB TRIMESTRAL USA. VARIACIÓN, RESPECTO
AL TRIMESTRE ANTERIOR

PIB USA TRIMESTRAL	2016	2017	2018
I	0.8	1.4	2.2
II	1.4	3.1	4.2
III	3.5	3.2	
IV	2.1	2.9	

Fuente: U.S. Bureau of Economic Analysis,

USA. ÍNDICE MENSUAL DE CONFIANZA
DEL CONSUMIDOR

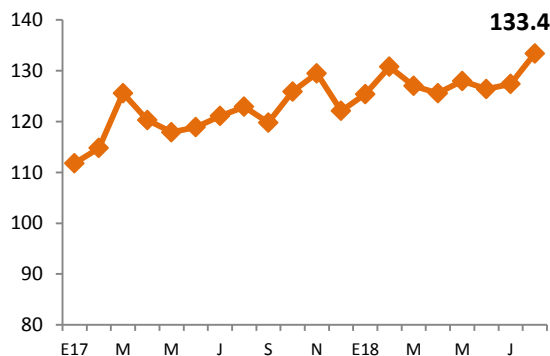

Fuente: The Conference Board

USA. TASA DE DESEMPLEO TOTAL E HISPANO

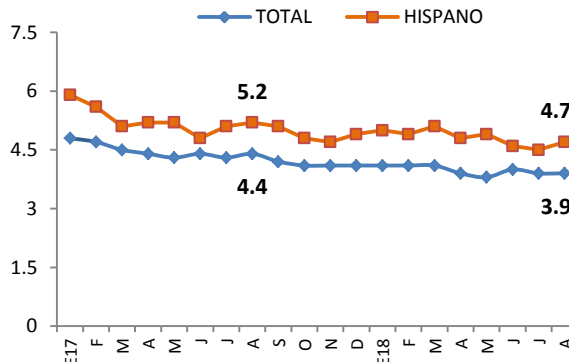

Fuente: Bureau of Labor Statistics

PRECIO PROMEDIO MENSUAL DEL BARRIL
DE PETRÓLEO (WTI)

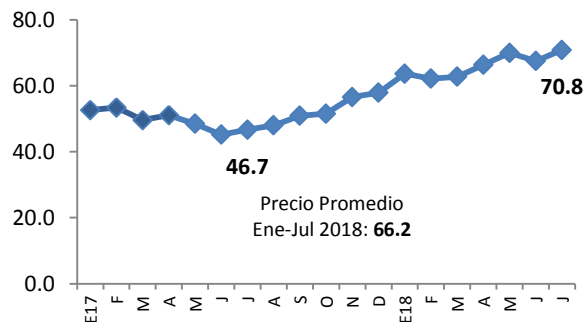

Fuente: Banco Central de Chile

USA, PRECIOS DE PRODUCTOS BÁSICOS

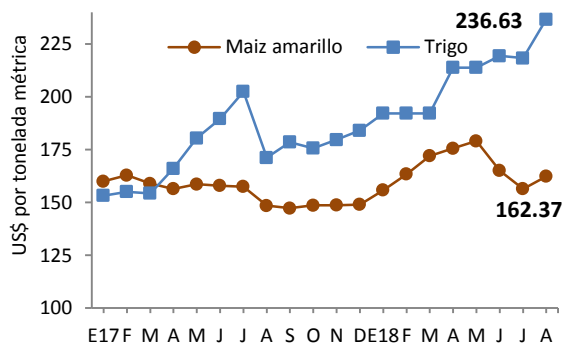

Fuente: Banco Mundial, Commodity Markets

COMENTARIOS A DESTACAR DE LA COYUNTURA ECONÓMICA

- el IVAE presenta un crecimiento significativo de 3.1% a junio de 2018 comparado con el mismo mes del año anterior. El sector Industria tuvo una variación positiva de 2.1% y Comercio y Transporte una variación de 1.4%. Pero el sector con más dinamismo es Construcción con crecimiento de 6.0% y se ve reflejado también en el consumo de cemento que a jun/18 tuvo una variación positiva del 30.8%
- En el Sector Externo, las Exportaciones (\$3,559.6 millones) presentaron desaceleración al mes de julio de 2018, con un crecimiento de 3.6% comparado con el mismo periodo del año anterior. Esta fue influenciada por la disminución en volumen de exportación y precios de Café y del Azúcar. El sector maquila tuvo un crecimiento de 15.5%. Por otro lado, las importaciones tuvieron un crecimiento de 12.2%, con un monto de \$6,734.5 millones.
- El Sector Monetario y Financiero refleja un crecimiento de los depósitos de 8.7% como reflejo principalmente de un constante flujo de crecimiento de las remesas familiares a jul/18. El crédito también presentan una variación positiva de 4.9%, de los cuales el 51.6% del total está destinado al sector productivo y el 48.4% al sector consumo y comercio.
- Los Ingresos Tributarios Netos crecieron 7.2% a julio/18 con respecto al mismo mes del año anterior. Esta variación es debida en mayor parte por la recaudación del Impuesto al Valor Agregado a través del IVA de importación por mayor valor de la factura petrolera, mientras que, el ISR creció 3.5% explicado en buena parte por la amnistía fiscal otorgada.
- A pesar del crecimiento de los ingresos, la variación anual del gasto corriente fue mayor con un crecimiento de 10.0% debido a un mayor gasto en transferencias corrientes y el pago de intereses de la deuda. Por otro lado, la inversión bruta creció 27.8% a julio de 2018 con respecto al mismo mes de 2017.
- El Sector Laboral presentó un crecimiento de 0.6% del Sector Privado, que se traduce en un aumento de 4,235 trabajadores cotizantes. Los sectores más dinámicos fueron Industria con un aumento de 2,246 trabajadores cotizantes, Construcción con 806 y Actividades Financieras con 373. En el Sector Público hubo una disminución de 537 cotizantes.

I. SECTOR REAL

Cuadro 1.1 Producto Interno Bruto. Tasa de crecimiento anual

	2017				2018
	I	II	III	IV	I
PIB trimestral (Var. % anual)	2.8	0.9	3.1	2.4	3.4
- Agricultura, Ganadería, Silvicultura y Pesca	0.4	1.0	0.9	0.4	1.7
- Industrias Manufactureras	5.5	2.9	4.2	1.3	4.8
- Suministro de Electricidad, Gas, Vapor y Aire Acondicionado	-1.4	-13.7	2.7	17.6	0.5
- Construcción	3.8	5.8	4.8	1.8	11.9
- Comercio al por Mayor y al por Menor	7.1	1.3	3.4	3.4	2.8
- Transporte y Almacenamiento	2.6	8.1	6.1	0.2	8.4
- Actividades de Alojamiento y de Servicio de Comidas	0.63	-0.99	2.72	6.95	0.7
- Actividades financieras y de seguros	4.6	5.2	3.7	2.0	1.7
- Actividades Inmobiliarias	3.4	1.8	2.0	2.1	1.2
- Actividades Profesionales, Científicas y Técnicas	-11.7	-3.7	0.4	2.6	2.4
- Actividades de Servicios Administrativos y de Apoyo	-11.7	-3.7	0.4	2.6	5.9

Fuente: BCR

*Nuevo Sistema de Cuentas Nacionales. Índices de Volumen Encadenados. (Año de referencia 2014).

Cuadro 1.2 Índice del Volumen de Actividad Económica (IVAE)

IVAE (Var. % anual)	SERIE DESESTACIONALIZADA		
	Junio 2016	Junio 2017	Junio 2018
Índice General	4.5	1.3	3.1
Agricultura, Ganadería, Silvicultura y Pesca	26.8	-1.0	-0.9
Industria Manufacturera, Explotación de Minas y Canteras y otras actividades Industriales	2.3	3.2	2.1
Construcción	1.7	4.7	6.0
Comercio, Transporte y Almacenamiento, actividades de alojamiento y servicios de comida	7.1	-0.5	1.4
Información y Comunicaciones	4.4	-0.3	1.8
Actividades Financieras y de Seguros	0.1	5.2	5.6
Actividades Inmobiliarias	4.3	1.2	1.5
Actividades Profesionales, Científicas, Técnicas, Administrativas, de Apoyo y Otros servicios	4.4	-0.1	8.2

Fuente: BCR

*Nuevo Sistema de Cuentas Nacionales. Serie Desestacionalizada.

Cuadro 1.3 Consumo de cemento. Producción y consumo de energía. (Flujos acumulados)

	Ene-Jun 16		Ene-Jun 17		Ene-Jun 18	
	Volumen (miles)	Var. Acum %	Volumen (miles)	Var. Acum. (%)	Volumen (miles)	Var. Acum (%)
Consumo de cemento ¹	12.21	-2.8	12.33	1.0	16.12	30.8
Consumo de energía ²	3,288.16	1.9	3,286.90	0.0	3,317.89	0.9
Producción de energía ³	3,097.83	8.4	2,523.60	-18.5	2,477.48	-1.8

¹ en miles de bolsas de 42.5 kg

² en miles de Kw/hora incluye importaciones

³ en miles de Kw/hora

Fuente: BCR

Cuadro 1.4 Inflación.

Tasa de Inflación (%)	Julio 2016	Julio 2017	Julio 2018
Tasa de inflación anual	0.9	1.0	1.1
Tasa de inflación mensual	-0.1	-0.0	0.1
Tasa de inflación acumulada	-0.4	1.5	0.6
Alimentos y bebidas no alcohólicas	-0.9	1.3	-0.7
Prendas de vestir y calzado	-3.1	-1.6	-2.0
Alojamiento, agua, electricidad, gas y otros combustibles	15.3	3.7	4.3
Salud	0.8	0.9	1.1
Transporte	-4.3	-0.6	5.6
Comunicaciones	-0.6	-0.7	-0.3
Bienes y servicios diversos	-0.1	1.3	0.2

Fuente: BCR

Cuadro 1.5 Tarifa Eléctrica, Precio promedio de las Distribuidoras (Variación Trimestral)²

Tarifa de energía eléctrica ¹	I Trim	II Trim	III Trim	IV Trim
	15 enero -14 abril	15 abril - 14 julio	15 julio - 14 octubre	15 octubre -14 enero
2015	-13.6%	-19.2%	3.7%	2.4%
2016	-19.9%	-17.3%	18.0%	3.7%
2017	12.1%	4.6%	-3.6%	-3.1%
2018	8.7%	6.5%	0.8%	

¹Precio de grandes demandas y baja tensión con medidor horario

²Variación con respecto al trimestre anterior

Fuente: SIGET

Cuadro 1.6 Canasta Básica Alimentaria.

Canasta Básica Costo mensual por familia	Junio 2016	Junio 2017	Junio 2018
Urbana	200.45	203.51	200.76
Variación Anual (%)	-2.3	1.5	-1.4
Rural	140.77	141.38	144.29
Variación Anual (%)	-6.8	0.4	2.1

Fuente: Digestyc

2. SECTOR EXTERNO

Cuadro 2.1 Remesas Familiares.

	Jul-16	Jul-17	Jul-18
Flujo Acumulado (Mill. De US\$)	2,597.44	2,880.09	3,152.57
Variación Anual (%)	6.2	10.9	9.5

Fuente: BCR

Cuadro 2.2. Balanza Comercial-Balanza de Pagos (Mill. De US\$)

Exportaciones, Importaciones y Reservas Internacionales Netas (RIN)	A julio 2017		A julio 2018	
	Valor (US\$)	Var Anual (%)	Valor (US\$)	Var Anual (%)
Exportaciones Totales	3,435.1	5.5	3,559.6	3.6
Industria Manufacturera	2,643.3	7.8	2,672.2	1.1
Maquila	650.5	-2.8	751.2	15.5
Café	99.0	8.8	94.4	-4.6
Azúcar	184.9	83.0	163.7	-11.5
Importaciones Totales	6,000.4	5.2	6,734.5	12.2
Importaciones sin petróleo	5,248.2	3.2	5,798.4	10.5
Bienes de consumo	2,208.0	1.6	2,429.1	10.0
Bienes Intermedios	2,532.6	10.4	2,889.2	14.1
Bienes de capital	919.0	-4.6	945.4	2.9
Nivel de RIN (Mill. De US\$)	3,323.7	10.1	3,752.4	12.9

Fuente: BCR

Cuadro 2.3. Principales socios comerciales de El Salvador. (En porcentaje).

Principal destino de exportaciones. A julio 2018.		Porcentaje
Estados Unidos		44%
Honduras		15%
Guatemala		14%
Nicaragua		7%
Costa Rica		4%
China		2%
México		2%
Panamá		2%
República Dominicana		2%
España		1%
Otros		7%
Principal origen de importaciones. A julio 2018.		Porcentaje
Estados Unidos		33%
China		13%
Guatemala		10%
México		8%
Honduras		7%
Costa Rica		2%
Nicaragua		2%
Japón		2%
Corea Del Sur		2%
Alemania		2%
España		1%
Brasil		1%
Taiwán		1%
Otros		15%

Fuente: BCR

Cuadro 2.4 Tipos de cambio de principales socios comerciales (Moneda local respecto al dólar)

País	Ago-16	Ago-17	Ago-18	Var. Ago-18/ Ago-17
Guatemala	7.55	7.29	7.56	3.7
Honduras	22.89	23.38	24.03	2.8
Costa Rica	551.00	574.25	576.65	0.4
Nicaragua	28.85	30.29	31.80	5.0
Unión Europea	0.90	0.84	0.86	2.4
México	18.82	17.73	19.11	7.8
Colombia	2,942.61	2,953.38	3,033.03	2.7
República Dominicana	46.15	46.83	50.09	7.0

Fuente: BCR

Cuadro 2.5 Flujo de Inversión Extranjera Directa neta, por país de procedencia (Mill. de US\$)

	2017				2018
	I	II	III	IV	I
E.S: IED Total	168.2	238.1	30.2	355.5	238.8
EE.UU	-95.4	79.3	-66.4	113.5	85.8
Centro América	-13.1	27.9	5.8	138.5	27.2
Colombia	-7.4	30.9	38.9	-3.2	-14.3
Panamá	50.5	63.1	36.6	116.9	7.0
España	26.4	9.8	12.7	-2.0	-1.0
Luxemburgo	80.4	10.9	-2.1	0.3	6.3
México	5.8	18.5	-1.0	14.5	-25.0

Fuente: BCR

Cuadro 2.6 Flujo de Inversión Extranjera Directa neta, por sector económico (Mill. de US\$)

	2017				2018
	I	II	III	IV	I
E.S: IED Total	168.2	238.1	30.2	355.5	238.8
Industria Manufacturera	105.5	85.9	75.7	147.1	147.2
Suministro de Electricidad	50.1	28.2	10.1	9.5	42.3
Comercio	20.8	56.8	24.5	27.7	27.3
Actividades Financieras y Seguros	16.6	55.2	-107.9	151.0	-11.1

Fuente: BCR

3. SECTOR MONETARIO Y FINANCIERO

Cuadro 3.1 Crédito, depósitos, tasa de interés (Mill. De US\$)

	Julio 2017	Julio 2018
Crédito al sector privado Millones US\$	12,833.20	13,464.94
Crédito al sector privado Variación anual (%)	6.1	4.9
Porcentaje de crédito Destinado a hogares (consumo)	47.4	48.4
Porcentaje de crédito Destinado a empresas (productivo)	52.6	51.6
Depósitos, liquidez (M3) Millones US\$	12,834.46	13,946.91
Depósitos, liquidez (M3) Variación anual (%)	6.6	8.7
Tasa de interés activa a Empresas (1 año)	6.4	6.6
Tasa de interés activa a empresas (más de 1 año)	8.8	8.8
Tasa de interés pasiva (180 días)	4.4	4.2

Fuente: BCR

Cuadro 3.2 Tasas de interés internacionales a fin de mes (Mill. De US\$)

	Agosto 2016	Agosto 2017	Agosto 2018
Tasa prime U.S.A (3 meses)	3.50	4.25	5.00
Tasa LETES U.S.A (10 años)	1.46	2.30	2.96
Tasa LIBOR (6 meses)	1.32	1.84	1.92
Dow Jones	18,395.40	21,813.67	25,964.82
S&P 500	2,169.04	2,443.05	2,901.52

Fuente: Fed prime rate, US Department of the treasury, Global rates, Bloomberg.

Gráfico 3. Depósitos y Créditos del Sistema Financiero. (Mill. de US\$)
Enero 2017- Julio 2018

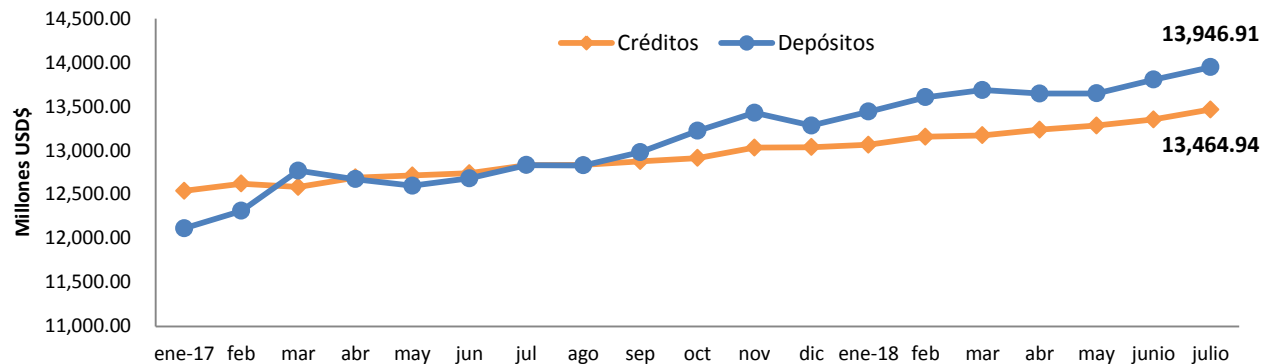

Fuente: BCR

4. SECTOR FISCAL

Cuadro 4.1 Finanzas Públicas (Mill. de US\$)

	A julio 2017		A julio 2018	
	Valor (US\$)	Var Anual (%) pr/	Valor (US\$)	Var Anual (%) pr/
Ingresos tributarios netos	2,752.67	5.4	2,950.83	7.2
IVA (Neto)	1,087.07	2.0	1,220.59	12.3
ISR (Neto)	1,200.95	4.7	1,243.55	3.5
Gasto Corriente	2,910.69	3.5	3201.32	10.0
Consumo	1,921.00	0.2	2,095.85	9.1
Interés de la deuda	548.57	8.6	609.38	11.1
Transferencias Corrientes	441.13	12.8	496.09	12.5
Inversión Bruta (Mill. US\$)	365.92	-11.6	467.55	27.8
Ahorro Corriente	565.7	4.3	454.99	-19.6
Costo de pensiones y fideicomisos	-306.95	8.2	-212.08	-30.9
Déficit / Superávit ¹ (Mill. US\$)	-128.06	-19.7	-236.56	84.7
	Julio 2017		Julio 2018	
*IVA declaraciones	543.5	2.8	584.9	7.6
*IVA Importación	576.8	2.8	651.7	12.9
*ISR Declaraciones	423.0	4.1	430.4	1.7
*ISR Retenciones	539.6	5.9	562.6	4.3
*ISR Pago a Cuenta	250.2	2.6	267.5	6.9

¹ Incluye donaciones y costo de pensiones. Pr/ Cifras preliminares

Fuente: BCR y * Ministerio de Hacienda

Cuadro 4.2 Deuda Pública (Mill. de US\$)

	Julio 2016	Julio 2017	Julio 2018
Deuda Pública Total (Mill. US\$)	17,175.38	17,926.23	18,968.15
Sector Publico No Financiero	12,526.06	12,800.76	13,439.72
Fideicomiso de Obligaciones Previsionales (FOP Serie A)	3,727.1	4,288.7	4,822.3
Banco Central de Reserva	203.2	172.39	134.05

Fuente: BCR, Ministerio de Hacienda.

Gráfico 3. Saldo de LETES (Millones de US\$)

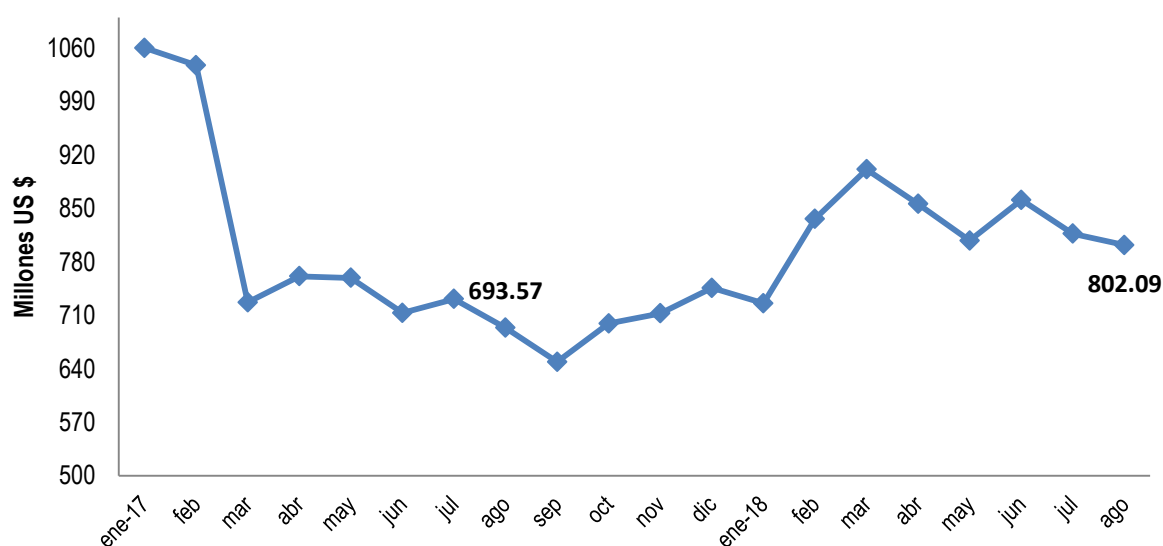

Fuente: Ministerio de Hacienda

5. SECTOR LABORAL

Cuadro 5.1 Trabajadores cotizantes del sector privado al ISSS por actividad económica

No. Cotizantes ¹	Jun-17	Jun-18	Var. Abs. Jun 18/Jun 17	Var. % Jun 18/Jun 17
Sector privado Total	656,653	660,888	4,235	0.6%
Comercio y transporte ²	190,803	190,703	-100	-0.1%
Industria	188,927	191,173	2,246	1.2%
Servicios	68,605	68,296	-309	-0.5%
Construcción	22,539	23,345	806	3.6%
Actividades profesionales ³	114,606	114,604	-2	0.0%
Actividades financieras	30,245	30,618	373	1.2%
Otros ⁴	40,928	41,568	640	1.6%

¹ Número de cotizantes según actividad económica CIIU 4

² Se hizo la unión de las actividades económicas: comercio y transporte con la nueva revisión del CIIU 4

³ Actividades profesionales, científicas, técnicas: actividades jurídicas, de contabilidad, arquitectura e ingeniería, entre otras.

⁴ Otros incluye: agricultura, información y comunicaciones y actividades inmobiliarias.

Fuente: Instituto Salvadoreño del Seguro Social

Cuadro 5.2 Trabajadores cotizantes del sector público al ISSS por actividad económica

No. Cotizantes	Jun-17	Jun-18	Var. Abs. Jun 17/Jun 18	Var. % Jun 17/Jun 18
Sector público Total	167,408	166,871	-537	-0.3%
Gobierno Central	91,612	90,031	-1,581	-1.7%
Instituciones de Seguridad Social	18,493	18,095	-398	-2.2%
Gobiernos Locales	30,766	30,986	220	0.7%
Otros	26,537	27,759	1,222	4.6%

Fuente: Instituto Salvadoreño del Seguro Social