

MONITOREO DE PRINCIPALES
INDICADORES ECONÓMICOS MAYO 2018

CRECIMIENTO ECONÓMICO MUNDIAL
(VARIACIÓN % ANUAL DEL PIB REAL)

PAIS/REGIÓN	2016 <i>prl</i>	2017 <i>prl</i>	2018 <i>prl</i>
MUNDIAL	2.4	3.8	3.9
U.S.A	1.6	2.3	2.9
EURO	1.8	2.3	2.4
AMÉRICA LATINA Y EL CARIBE	-1.5	1.3	2.0
C.A	3.6	3.7	3.9

Fuente: Fondo Monetario Internacional, Abril 2018

PIB TRIMESTRAL USA. VARIACIÓN, RESPECTO
AL TRIMESTRE ANTERIOR

PIB USA TRIMESTRAL	2016	2017	2018
I	0.8	1.4	2.3
II	1.4	3.1	
III	3.5	3.2	
IV	2.1	2.9	

Fuente: U.S. Bureau of Economic Analysis,

USA. ÍNDICE MENSUAL DE CONFIANZA
DEL CONSUMIDOR

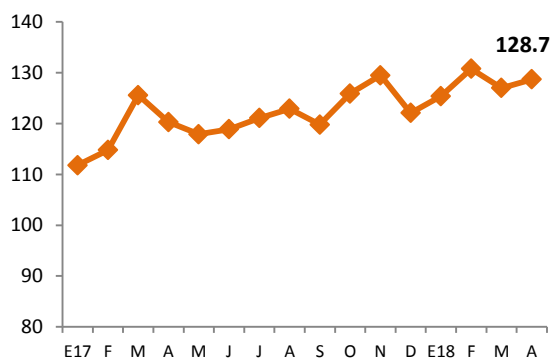

Fuente: The Conference Board

USA. TASA DE DESEMPLEO TOTAL E HISPANO

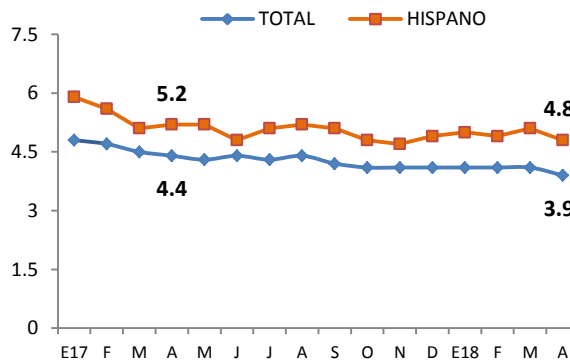

Fuente: Bureau of Labor Statistics

PRECIO PROMEDIO MENSUAL DEL BARRIL
DE PETRÓLEO (WTI)

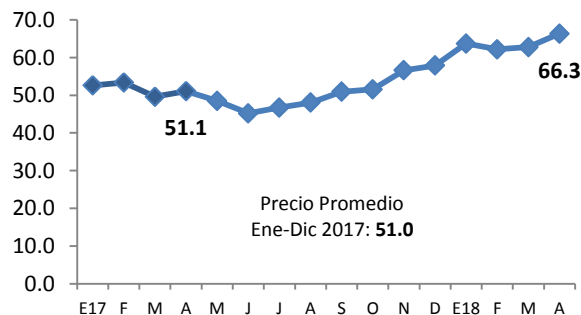

Fuente: Organization of the Petroleum Exporting Countries (OPEC)

USA, PRECIOS DE PRODUCTOS BÁSICOS

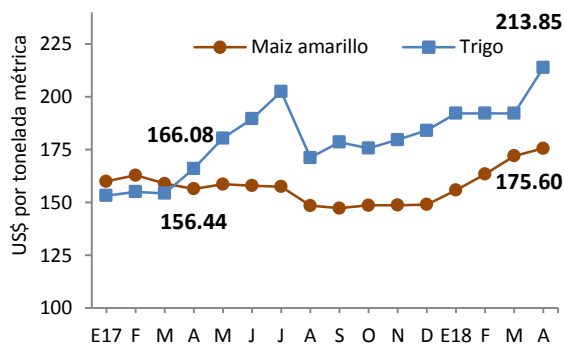

Fuente: Banco Mundial, Commodity Markets

COMENTARIOS A DESTACAR DE LA COYUNTURA ECONÓMICA

- El IVAE a feb/18 registró una variación anual positiva del 1.1%, sin embargo, es una desaceleración respecto a feb/17 cuando se tuvo un crecimiento del 2.5%. El sector con mejor desempeño es Construcción con 21.6%. Por otro lado, el sector Comercio registra una variación de -2.2% y el sector Industria, 2.7%
- El consumo de cemento ha tenido un aumento significativo a feb/18 de 43.2% con respecto al mismo periodo de 2017, mientras que el consumo de energía, aunque también crece, lo hace a un menor ritmo con una variación positiva de 0.6% en el mismo período.
- En el sector externo, las exportaciones presentan desaceleración a mar/18 con un crecimiento de 3.1%, con respecto al mismo período de 2017, cuando se tuvo una variación positiva de 10.7%. La cuenta Café ha tenido un decrecimiento de 25.8% y el Azúcar presenta una importante desaceleración en su crecimiento a mar/18 de 12.3% debido a la caída en el precio internacional. Por otro lado, las importaciones crecieron 7.6% en el primer trimestre de este año.
- En el Sector Fiscal, los Ingresos Tributarios Netos a mar/18 reflejan una variación positiva de 7.7% con respecto al mismo periodo del año anterior. En valor absoluto, estos ingresos aumentan en \$79 millones. Así mismo, la Inversión Bruta cerró el primer trimestre de 2018, con un monto de \$183.1 millones, lo que refleja un crecimiento de 27.9% con relación al mismo trimestre del año anterior. Esto debido a los proyectos de inversión pública ejecutados por parte del FOVIAL, Grupo CEL, y Fomilenio II. La Deuda Pública aumenta en \$894.6 millones, en marzo 2018 con respecto al mismo mes del año anterior.
- El saldo de LETES en abril de 2018 fue de \$855.86 millones, lo que refleja una disminución de \$45.2 millones con respecto a marzo del mismo año.

I. SECTOR REAL

Cuadro 1.1 PIB Trimestral. Producción. Índices Encadenados de Volumen.

	2016				2017			
	I	II	III	IV	I	II	III	IV
PIB trimestral (Var. % anual)	1.7	3.9	1.6	3.2	2.8	0.9	3.1	2.4
- Agricultura, Ganadería, Silvicultura y Pesca	-0.4	12.6	11.9	10.7	0.4	1.0	0.9	0.4
- Industrias Manufactureras	0.2	1.6	0.5	3.0	5.5	2.9	4.2	1.3
- Suministro de Electricidad, Gas, Vapor y Aire Acondicionado	27.0	24.1	11.3	14.7	-1.4	-13.7	2.7	17.6
- Construcción	4.9	2.8	-1.3	9.8	3.8	5.8	4.8	1.8
- Comercio al por Mayor y al por Menor	1.2	4.4	2.1	1.7	7.1	1.3	3.4	3.4
- Transporte y Almacenamiento	2.3	4.5	3.4	5.7	2.6	8.1	6.1	0.2
- Actividades de Alojamiento y de Servicio de Comidas	4.64	7.07	1.3	-4.14	0.63	-0.99	2.72	6.95
- Actividades financieras y de seguros	-2.2	-0.4	4.6	7.4	4.6	5.2	3.7	2.0
- Actividades Inmobiliarias	6.0	4.2	4.9	2.3	3.4	1.8	2.0	2.1
- Actividades Profesionales, Científicas y Técnicas	12.17	10.65	5.7	-4.8	-11.7	-3.7	0.4	2.6
- Actividades de Servicios Administrativos y de Apoyo	12.2	10.7	5.7	-4.8	-11.7	-3.7	0.4	2.6

Fuente: BCR

*Nuevo Sistema de Cuentas Nacionales (Año de referencia 2014).

Cuadro 1.2 Índice del Volumen de Actividad Económica (IVAE)

IVAE (Var. % anual)	TENDENCIA CICLO		
	Febrero 2016	Febrero 2017	Febrero 2018
Índice General	1.9	2.5	1.1
Agricultura, Ganadería, Silvicultura y Pesca	-1.3	0.1	-1.4
Industria Manufacturera, Explotación de Minas y Canteras y otras actividades Industriales	2.0	6.8	2.7
Construcción	-16.2	1.7	21.6
Comercio, Transporte y Almacenamiento, actividades de alojamiento y servicios de comida	3.3	3.9	-2.2
Información y Comunicaciones	6.8	-4.5	4.3
Actividades Financieras y de Seguros	1.6	4.5	1.5
Actividades Inmobiliarias	6.5	3.7	1.3
Actividades Profesionales, Científicas, Técnicas, Administrativas, de Apoyo y Otros servicios	7.5	-1.0	-0.0

Fuente: BCR

*Nuevo Sistema de Cuentas Nacionales. Serie Desestacionalizada.

Cuadro 1.3 Consumo de cemento. Producción y consumo de energía. (Flujos acumulados)

	Ene-Feb 16		Ene-Feb 17		Ene-Feb 18	
	Volumen (miles)	Var. Acum %	Volumen (miles)	Var. Acum. (%)	Volumen (miles)	Var. Acum (%)
Consumo de cemento ¹	4.0	-4.8	3.7	-7.5	5.3	43.2
Consumo de energía ²	1,028.8	2.2	1,041.4	1.2	1,048.0	0.6
Producción de energía	961.0	17.6	784.4	-18.4	771.6	-1.6

¹ en miles de bolsas de 42.5 kg

² en miles de Kw/hora incluye importaciones

Fuente: BCR

Cuadro 1.4 Inflación.

Tasa de Inflación (%)	Abril 2016	Abril 2017	Abril 2018
Tasa de inflación anual	0.9	0.9	0.9
Tasa de inflación mensual	-0.3	0.1	0.0
Tasa de inflación acumulada	-0.5	1.3	0.1
Alimentos y bebidas no alcohólicas	-0.2	-0.4	0.1
Prendas de vestir y calzado	-3.6	-2.3	-1.8
Alojamiento, agua, electricidad, gas y otros combustibles	11.9	5.9	2.1
Salud	1.0	0.8	1.2
Transporte	-3.1	0.8	3.6
Comunicaciones	-0.3	-0.9	-0.4
Bienes y servicios diversos	-0.5	1.2	0.2

Fuente: BCR

Cuadro 1.5 Tarifa Eléctrica, Precio promedio de las Distribuidoras (Variación Trimestral)

Tarifa de energía eléctrica ¹	I Trim 15 enero -14 abril	II Trim 15 abril - 14 julio	III Trim 15 julio - 14 octubre	IV Trim 15 octubre -14 enero
2015	-13.6%	-19.2%	3.7%	2.4%
2016	-19.9%	-17.3%	18.0%	3.7%
2017	12.1%	4.6%	-3.6%	-3.1%
2018	8.7%	6.5%		

¹Precio de grandes demandas y baja tensión con medidor horario

Fuente: SIGET

Cuadro 1.6 Canasta Básica Alimentaria.

Canasta Básica Costo mensual por familia	Marzo 2016	Marzo 2017	Marzo 2018
Urbana	201.53	194.75	196.53
Variación Anual (%)	2.5	-3.4	0.9
Rural	141.81	139.53	142.39
Variación Anual (%)	-1.1	-1.6	2.0

Fuente: Digestyc

2. SECTOR EXTERNO

Cuadro 2.1 Remesas Familiares.

	Mar-16	Mar-17	Mar-18
Flujo Acumulado (Mill. De US\$)	1046.39	1176.33	1238.75
Variación Anual (%)	6.3	12.4	5.3

Fuente: BCR

Cuadro 2.2. Balanza Comercial-Balanza de Pagos (Mill. De US\$)

Exportaciones, Importaciones y Reservas Internacionales Netas (RIN)	A marzo 2017		A marzo 2018	
	Valor (US\$)	Var Anual (%)	Valor (US\$)	Var Anual (%)
Exportaciones Totales	1437.6	10.7	1482.5	3.1
Maquila	268.3	7.3	305.7	13.9
Café	34.0	9.9	25.2	-25.8
Azúcar	93.0	138.0	104.5	12.3
Importaciones Totales	2497.2	7.3	2687.3	7.6
Importaciones sin petróleo	2319.9	5.5	2495.9	7.6
Bienes de consumo	935.5	5.7	968.9	3.6
Bienes Intermedios	1057.7	13.7	1130.6	6.9
Bienes de capital	379.5	-4.7	384.2	1.2
Nivel de RIN (Mill. De US\$)	3136.4	11.7	3400.4	8.4

Fuente: BCR

Cuadro 2.3. Principales socios comerciales de El Salvador. (En porcentaje).

Principales destinos de exportaciones. A Marzo 2018.		Porcentaje
Estados Unidos		43%
Honduras		14%
Guatemala		14%
Nicaragua		7%
República Popular de China		4%
Costa Rica		4%
México		2%
Panamá		2%
República Dominicana		2%
Otros		8%
Principales orígenes de importaciones. A Marzo 2018.		Porcentaje
Estados Unidos		32%
República Popular de China		13%
Guatemala		11%
México		8%
Honduras		7%
Costa Rica		2%
Nicaragua		2%
Japón		2%
Corea del Sur		2%
Alemania		2%
Brasil		1%
India		1%
Colombia		1%
Otros		15%

Fuente: BCR

Cuadro 2.4 Tipos de cambio de principales socios comerciales (Moneda local respecto al dólar)

País	Abr-16	Abr-17	Abr-18	Var. Abr 18 / Abr 17
Guatemala	7.74	7.34	7.40	0.8
Honduras	22.58	23.47	23.66	0.8
Costa Rica	539.95	567.10	567.78	0.1
Nicaragua	28.37	29.79	31.25	4.9
Unión Europea	0.88	0.92	0.82	-10.9
México	17.26	19.00	18.61	-2.1
Colombia	2,875.73	2937.51	2,806.21	-4.5
República Dominicana	45.86	47.38	49.48	4.4

Fuente: BCR

Cuadro 2.5 Flujo de Inversión Extranjera Directa neta, por país de procedencia (Mill. de US\$)

	2016				2017			
	I	II	III	IV	I	II	III	IV
E.S: IED Total	127.8	20.4	267.9	-68.67	168.15	238.09	30.15	355.5
EE.UU	58.9	38.9	28.5	-77.78	-95.38	79.34	-66.39	113.5
Centro América	-1.5	16.2	69.5	27.49	-13.09	27.86	5.82	138.5
Colombia	18.8	3.6	4.1	10.6	-7.44	30.92	38.92	-3.2
Panamá	-31.7	37.0	148.5	72.41	50.49	63.11	36.64	116.9
España	96.1	-102.3	29.2	8.0	26.4	9.8	12.7	-2.0
Luxemburgo	1.8	0.3	-1.4	4.3	80.4	10.9	-2.1	0.3
México	-5.8	14.3	9.5	-97.9	5.8	18.5	-1.0	14.5

Fuente: BCR

Cuadro 2.6 Flujo de Inversión Extranjera Directa neta, por sector económico (Mill. de US\$)

	2016				2017			
	I	II	III	IV	I	II	III	IV
E.S: IED Total	127.8	20.4	267.9	-68.7	168.2	238.1	30.2	355.5
Industria Manufacturera	91.0	34.6	75.5	65.5	105.5	85.9	75.7	147.1
Suministro de Electricidad	9.3	-31.8	-5.3	3.7	50.1	28.2	10.1	9.5
Comercio	9.7	28.8	18.4	-22.8	20.8	56.8	24.5	27.7
Actividades Financieras y Seguros	-33.9	56.4	163.8	-44.4	16.6	55.2	-107.9	151.0

Fuente: BCR

3. SECTOR MONETARIO Y FINANCIERO

Cuadro 3.1 Crédito, depósitos, tasa de interés (Mill. De US\$)

	Marzo 2016	Marzo 2017	Marzo 2018
Crédito al sector privado Millones US\$	11,902.08	12,583.94	13,171.94
Crédito al sector privado Variación anual (%)	4.9	5.7	4.7
Porcentaje de crédito Destinado a hogares (consumo)	47.4	47.6	48.2
Porcentaje de crédito Destinado a empresas (productivo)	52.6	52.4	51.8
Depósitos, liquidez (M3) Millones US\$	10,940.58	11,902.28	12,684.67
Depósitos, liquidez (M3) Variación anual (%)	6.2	8.8	6.6
Tasa de interés activa a Empresas (1 año)	6.1	6.2	6.6
Tasa de interés activa a empresas (más de 1 año)	9.7	10.3	9.93
Tasa de interés pasiva (180 días)	4.3	4.5	4.3

Fuente: BCR

Cuadro 3.2 Tasas de interés internacionales a fin de mes (Mill. De US\$)

	Abril 2016	Abril 2017	Abril 2018
Tasa prime U.S.A (3 meses)	3.50	3.75	4.75
Tasa LETES U.S.A (10 años)	1.83	2.29	2.95
Tasa LIBOR (6 meses)	1.3	1.8	2.5
Dow Jones	17,773.64	20,940.51	24,311.19
S&P 500	2,065.30	2,384.20	2,669.91

Fuente: Fed prime rate, US Department of the treasury, Global rates, Bloomberg.

Gráfico 3. Depósitos y Créditos del Sistema Financiero. (Mill. de US\$)
Enero 2017- Marzo 2018

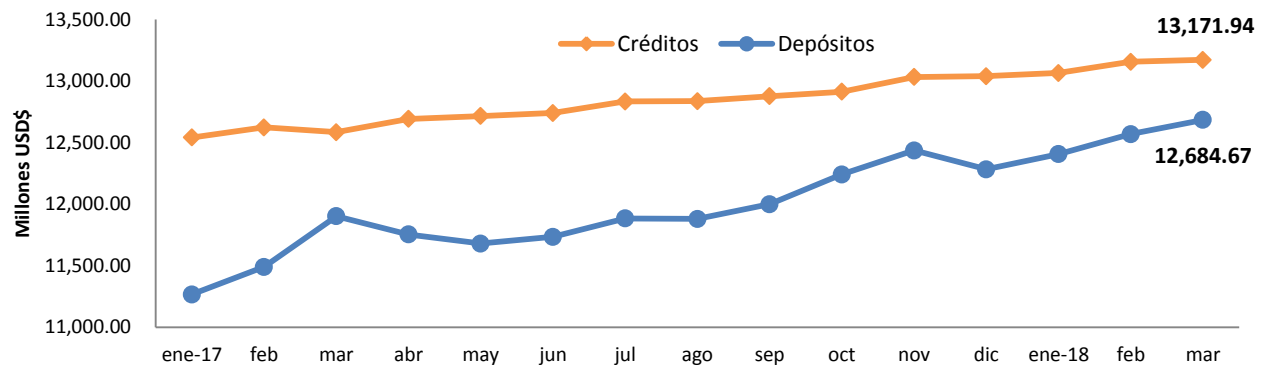

Fuente: BCR

4. SECTOR FISCAL

Cuadro 4.1 Finanzas Públicas (Mill. de US\$)

	A marzo 2016		A marzo 2017		A marzo 2018	
	Valor (US\$)	Var Anual (%) pr/	Valor (US\$)	Var Anual (%) pr/	Valor (US\$)	Var Anual (%) pr/
Ingresos tributarios netos	993.9	3.3	1029.6	3.6	1108.6	7.7
IVA (Neto)	459.0	2.4	471.8	4.3	513.2	8.4
ISR (Neto)	370.0	1.1	385.9	2.8	418.4	8.8
Gasto Corriente	1148.7	0.7	1202.7	4.7	1328.4	10.4
Consumo	782.3	0.6	781.8	-0.1	853.9	9.2
Interés de la deuda	205.3	21.5	220.3	7.3	288.9	31.2
Transferencias Corrientes	161.1	-17.0	200.6	24.5	185.6	-7.5
Ahorro Corriente	144.1	99.9	118.5	-17.8	77.6	-34.6
Inversión Bruta (Mill. US\$)	162.9	33.0	143.2	-12.1	183.1	27.9
Costo de pensiones y fideicomisos	-120.2	6.3	-131.5	9.3	-102.4	-22.1
Déficit / Superávit ¹ (Mill. US\$)	-141.0	-14.6%	-162.	15.0%	-205.1	26.5%
	Marzo 2016		Marzo 2017		Marzo 2018	
*IVA declaraciones	238.4	1.3	238.1	-0.1	266.9	12.1
*IVA Importación	230.4	-11.4	245.8	10.6	257.8	4.9
*ISR Declaraciones	22.8	-18.6	22.2	-2.6	32.2	45.0
*ISR Retenciones	228.5	6.4	240.6	5.3	249.1	3.5
*ISR Pago a Cuenta	118.3	-0.3	125.4	6.0	133.7	6.6

¹ Incluye donaciones y costo de pensiones. Pr/ Cifras preliminares

Fuente: BCR y * Ministerio de Hacienda

Cuadro 4.2 Finanzas Públicas (Mill. de US\$)

	Marzo 2016	Marzo 2017	Marzo 2018
Deuda Pública Total (Mill. US)	16,883.7	17,787.4	18,682.03
Sector Público No Financiero	12,392.1	12,760.4	13,246.4
Fideicomiso de Obligaciones Previsionales (FOP Serie A)	3,585.9	4,130.9	4,684.0
Banco Central de Reserva	198.7	177.8	151.97

Fuente: BCR, Ministerio de Hacienda.

Gráfico 3. Saldo de LETES (Millones de US\$)

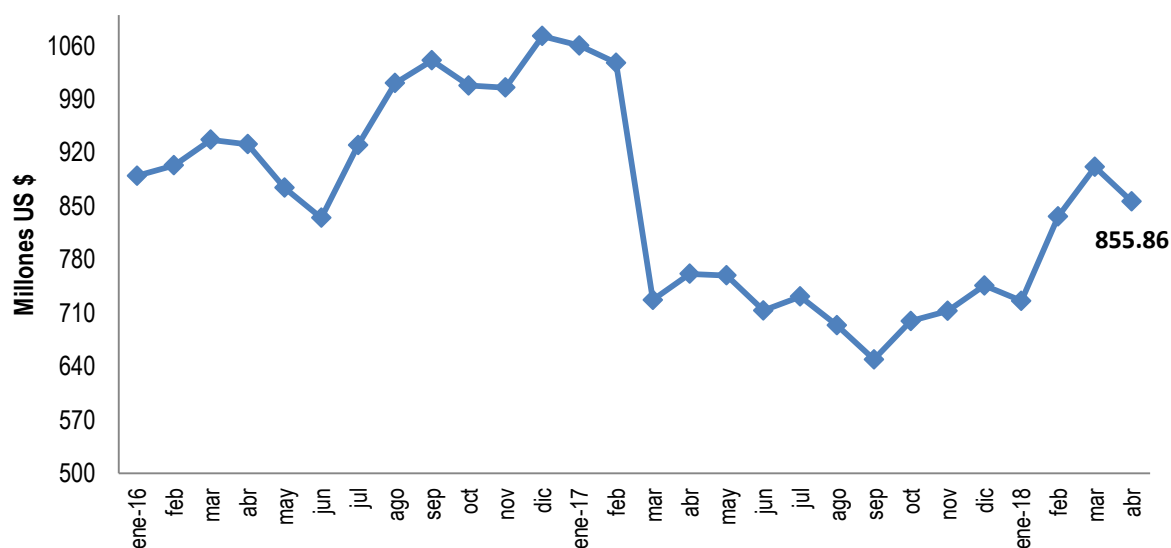

Fuente: Ministerio de Hacienda.

5. SECTOR LABORAL

Cuadro 5.1 Trabajadores cotizantes del sector privado al ISSS por actividad económica

No. Cotizantes ¹	Nov-16	Nov-17	Var. Abs.		Var. %	
			Nov 17/Nov 16	Nov 17/Nov 16	Nov 17/Nov 16	Nov 17/Nov 16
Sector privado Total	658,403	654,200	-4,203		-0.6	
Comercio y transporte ²	191,668	192,117	449		0.2	
Industria	182,677	190,417	7,740		4.2	
Servicios	68,146	67,331	-815		-1.2	
Construcción	22,491	21,931	-560		-2.5	
Actividades profesionales ³	123,242	112,921	-10,321		-8.4	
Actividades financieras	30,252	30,171	-81		-0.3	
Otros ⁴	39,927	39,312	-615		-1.5	

¹ Número de cotizantes según actividad económica CIIU 4

² Se hizo la unión de las actividades económicas: comercio y transporte con la nueva revisión del CIIU 4

³ Actividades profesionales, científicas, técnicas: actividades jurídicas, de contabilidad, arquitectura e ingeniería, entre otras.

⁴ Otros incluye: agricultura, información y comunicaciones y actividades inmobiliarias.

Fuente: Instituto Salvadoreño del Seguro Social

Cuadro 5.2 Trabajadores cotizantes del sector público al ISSS por actividad económica

No. Cotizantes	Nov-16	Nov-17	Var. Abs.		Var. %	
			Nov 17/Nov 16	Nov 17/Nov 16	Nov 17/Nov 16	Nov 17/Nov 16
Sector público Total	164,712	166,381	1,669		1.0	
Gobierno Central	91,186	90,834	-352		-0.4	
Instituciones de Seguridad Social	17,621	17,977	356		2.0	
Gobiernos Locales	28,839	30,852	2,013		6.9	
Otros	27,066	26,718	-348		-1.3	

Fuente: Instituto Salvadoreño del Seguro Social