

MONITOREO DE PRINCIPALES
INDICADORES ECONÓMICOS JUNIO 2018

CRECIMIENTO ECONÓMICO MUNDIAL
(VARIACIÓN % ANUAL DEL PIB REAL)

PAIS/REGIÓN	2016 <i>prl</i>	2017 <i>prl</i>	2018 <i>prl</i>
MUNDIAL	2.4	3.1	3.1
U.S.A	1.5	2.3	2.7
EURO	1.8	2.3	2.4
AMÉRICA LATINA Y EL CARIBE	-1.5	0.8	1.7
C.A	3.6	3.7	3.9

Fuente: Banco Mundial, Junio 2018

PIB TRIMESTRAL USA. VARIACIÓN, RESPECTO
AL TRIMESTRE ANTERIOR

PIB USA TRIMESTRAL	2016	2017	2018
I	0.8	1.4	2.2
II	1.4	3.1	
III	3.5	3.2	
IV	2.1	2.9	

Fuente: U.S. Bureau of Economic Analysis,

USA. ÍNDICE MENSUAL DE CONFIANZA
DEL CONSUMIDOR

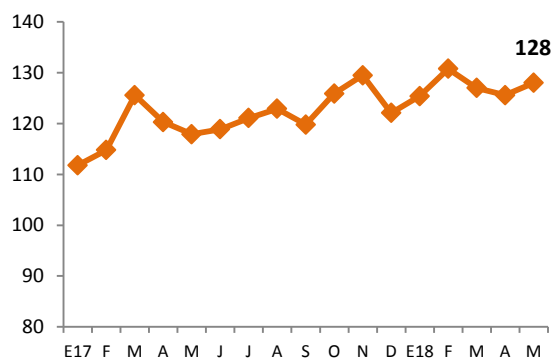

Fuente: The Conference Board

USA. TASA DE DESEMPLEO TOTAL E HISPANO

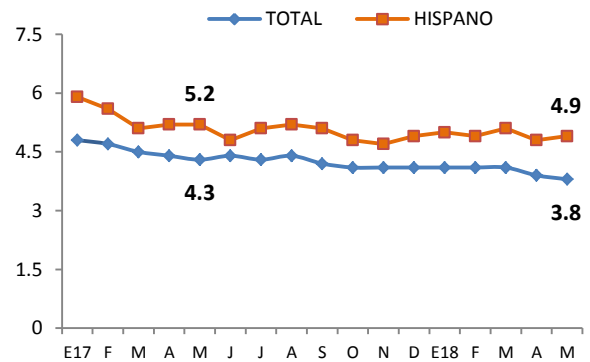

Fuente: Bureau of Labor Statistics

PRECIO PROMEDIO MENSUAL DEL BARRIL
DE PETRÓLEO (WTI)

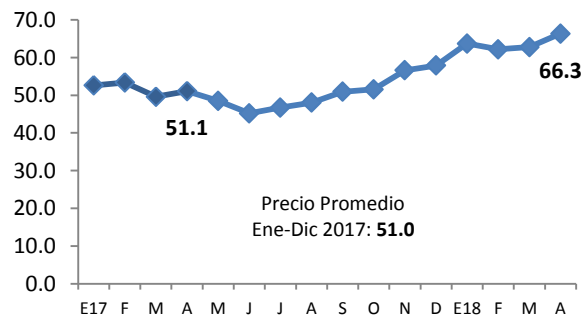

Fuente: Banco Central de Chile

USA, PRECIOS DE PRODUCTOS BÁSICOS

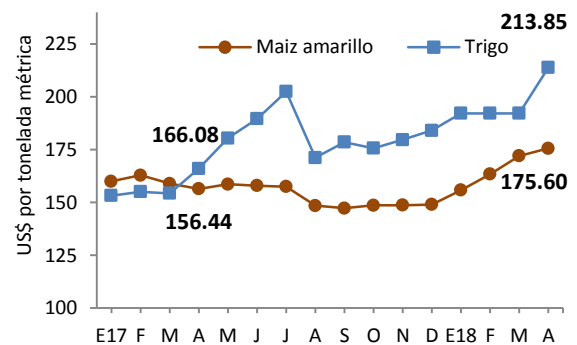

Fuente: Banco Mundial, Commodity Markets

COMENTARIOS A DESTACAR DE LA COYUNTURA ECONÓMICA

- En el Sector Real, el IVAE refleja una variación anual positiva de 2.8% a marzo de 2018 con respecto al mismo periodo del año anterior, cuando se tuvo una variación de 1.7%. El sector Construcción refleja la mayor contribución ya que ha presentado gran auge debido a su alta demanda a lo largo de 2018. Esto se refleja en el consumo de cemento el cual presenta un crecimiento de 30.6% a marzo de este año. Otra contribución importante viene dada por las Actividades Financieras y de Seguros con un crecimiento de 6.1%.
- La inflación ha registrado una variación anual a mayo de 2018 de 0.8%, con respecto al mismo período del año 2017 y ha mostrado tener una constante tendencia a la baja desde enero del 2018, cuando se tuvo una variación de 1.4%. Las cuentas Transporte, con un crecimiento de 4.8% y la Electricidad con crecimiento de 1.9%, se vieron afectadas por la inestabilidad del mercado internacional y el alza de precios del petróleo y sus derivados.
- Las exportaciones a mayo 2018 presentan una variación positiva de 6.3% con respecto al mismo mes del año anterior. La cuenta Café presenta un decrecimiento de 14.1%, esto debido al excedente de producción sobre demanda a nivel mundial que ha reducido los precios del café. Las importaciones reflejan mayor velocidad en su crecimiento con una variación de 11.8% comparado al mismo período del 2017. Los bienes intermedios crecieron 12.6%, de este total, las importaciones de la industria manufacturera representan el 75.8% y el sector Construcción el 12.9%.
- El Sector Monetario y Financiero, continúa presentando crecimiento en la liquidez total, debido a una mayor captación de depósitos con respecto a los créditos otorgados. Las dos cuentas reflejan crecimientos a abril 2018, los depósitos con una variación anual de 7.7% y los créditos, de 4.3%. Las emisiones de títulos permitieron elevar la cartera de créditos y mantener excedentes en concepto de Reserva de Liquidez según el Informe de Estadísticas Monetarias del BCR.
- En el Sector Fiscal es relevante destacar el superávit a abril/18 de \$172 millones. Los ingresos tributarios netos registraron un fuerte incremento anual del 17.6% explicado en buena parte por la amnistía fiscal otorgada. Es importante destacar que la ejecución de Inversión Bruta ha mejorado y se refleja en la variación anual positiva del 29.8%.

I. SECTOR REAL

Cuadro 1.1 Producto Interno Bruto. Tasa de crecimiento anual.

	2016	2017
PIB Real (Var. % anual)	2.58	2.32
- Agricultura, Ganadería, Silvicultura y Pesca	8.49	0.65
- Industrias Manufactureras	1.31	3.45
- Suministro de Electricidad, Gas, Vapor y Aire Acondicionado	18.94	0.89
- Construcción	3.93	4.02
- Comercio al por Mayor y al por Menor	2.35	3.75
- Transporte y Almacenamiento	3.98	4.2
- Actividades de Alojamiento y de Servicio de Comidas	2.15	2.25
- Actividades financieras y de seguros	2.28	3.86
- Actividades Inmobiliarias	4.29	2.33
- Actividades Profesionales, Científicas y Técnicas	5.63	-3.29
- Actividades de Servicios Administrativos y de Apoyo	3.28	5.46

Fuente: BCR

*Nuevo Sistema de Cuentas Nacionales. Índices de Volumen Encadenados. (Año de referencia 2014).

Cuadro 1.2 Índice del Volumen de Actividad Económica (IVAE)

IVAE (Var. % anual)	SERIE DESESTACIONALIZADA		
	Marzo 2016	Marzo 2017	Marzo 2018
Índice General	4.0	1.7	2.8
Agricultura, Ganadería, Silvicultura y Pesca	0.2	-2.9	2.9
Industria Manufacturera, Explotación de Minas y Canteras y otras actividades Industriales	5.2	3.0	5.3
Construcción	24.2	2.1	10.9
Comercio, Transporte y Almacenamiento, actividades de alojamiento y servicios de comida	0.6	4.4	5.0
Información y Comunicaciones	9.6	-4.9	3.2
Actividades Financieras y de Seguros	-2.8	2.3	6.1
Actividades Inmobiliarias	4.8	3.4	1.2
Actividades Profesionales, Científicas, Técnicas, Administrativas, de Apoyo y Otros servicios	8.0	-2.3	1.7

Fuente: BCR

*Nuevo Sistema de Cuentas Nacionales. Serie Desestacionalizada.

Cuadro 1.3 Consumo de cemento. Producción y consumo de energía. (Flujos acumulados)

	Ene-Mar 16		Ene-Mar 17		Ene_Mar 18	
	Volumen (miles)	Var. Acum %	Volumen (miles)	Var. Acum. (%)	Volumen (miles)	Var. Acum (%)
Consumo de cemento ¹	6.18	-6.6	6.30	1.9	8.23	30.6
Consumo de energía ²	1,588.55	1.4	1,622.94	2.2	1,620.77	-0.1
Producción de energía	1,501.13	12.1	1,215.86	-19.0	1,207.57	-0.7

¹ en miles de bolsas de 42.5 kg

² en miles de Kw/hora incluye importaciones

Fuente: BCR

Cuadro 1.4 Inflación.

Tasa de Inflación (%)	Mayo 2016	Mayo 2017	Mayo 2018
Tasa de inflación anual	0.7	1.0	0.8
Tasa de inflación mensual	0.1	0.2	0.1
Tasa de inflación acumulada	-0.4	1.5	0.3
Alimentos y bebidas no alcohólicas	-0.5	-0.4	-0.1
Prendas de vestir y calzado	-3.3	-2.4	-1.8
Alojamiento, agua, electricidad, gas y otros combustibles	12.0	6.3	1.9
Salud	1.0	0.8	1.2
Transporte	-3.1	0.4	4.8
Comunicaciones	-0.3	-0.8	-0.5
Bienes y servicios diversos	-0.6	1.5	-0.0

Fuente: BCR

Cuadro 1.5 Tarifa Eléctrica, Precio promedio de las Distribuidoras (Variación Trimestral)

Tarifa de energía eléctrica ¹	I Trim	II Trim	III Trim	IV Trim
	15 enero -14 abril	15 abril - 14 julio	15 julio - 14 octubre	15 octubre -14 enero
2015	-13.6%	-19.2%	3.7%	2.4%
2016	-19.9%	-17.3%	18.0%	3.7%
2017	12.1%	4.6%	-3.6%	-3.1%
2018	8.7%	6.5%		

¹Precio de grandes demandas y baja tensión con medidor horario

Fuente: SIGET

Cuadro 1.6 Canasta Básica Alimentaria.

Canasta Básica Costo mensual por familia	Abril 2016	Abril 2017	Abril 2018
Urbana	199.70	198.20	197.15
Variación Anual (%)	-0.3	-0.8	-0.5
Rural	141.20	144.65	143.22
Variación Anual (%)	-2.6	2.4	-0.9

Fuente: Digestyc

2. SECTOR EXTERNO

Cuadro 2.1 Remesas Familiares.

	Abr-16	Abr-17	Abr-18
Flujo Acumulado (Mill. De US\$)	1,430.93	1,583.86	1,729.59
Variación Anual (%)	6.8	10.7	9.2

Fuente: BCR

Cuadro 2.2. Balanza Comercial-Balanza de Pagos (Mill. De US\$)

Exportaciones, Importaciones y Reservas Internacionales Netas (RIN)	A abril 2017		A abril 2018	
	Valor (US\$)	Var Anual (%)	Valor (US\$)	Var Anual (%)
Exportaciones Totales	1,883.97	3.9	2,002.87	6.3
Maquila	347.04	-3.4	403.66	16.3
Café	49.46	0.3	42.47	-14.1
Azúcar	125.33	91.0	136.62	9.0
Importaciones Totales	3,324.89	4.0	3,718.54	11.8
Importaciones sin petróleo	3,094.44	2.5	3,437.73	11.1
Bienes de consumo	1,224.79	0.7	1,341.58	9.5
Bienes Intermedios	1,419.87	10.3	1,599.11	12.6
Bienes de capital	507.29	-5.9	512.24	1.0
Nivel de RIN (Mill. De US\$)	3,256.02	16.1	3,401.03	4.5

Fuente: BCR

Cuadro 2.3. Principales socios comerciales de El Salvador. (En porcentaje).

Principal destino de exportaciones. A abril 2018.		Porcentaje
Estados Unidos		42%
Honduras		15%
Guatemala		14%
Nicaragua		8%
Costa Rica		4%
República Popular de China		4%
México		2%
Panamá		2%
República Dominicana		2%
España		1%
Otros		8%
Principal origen de importaciones. A abril 2018.		Porcentaje
Estados Unidos		33%
República Popular de China		13%
Guatemala		11%
México		8%
Honduras		7%
Costa Rica		2%
Nicaragua		2%
Japón		2%
Corea del Sur		2%
Alemania		2%
Brasil		1%
Taiwán		1%
India		1%
Otros		15%

Fuente: BCR

Cuadro 2.4 Tipos de cambio de principales socios comerciales (Moneda local respecto al dólar)

País	May-16	May-17	May-18	Var. May 18 / May 17
Guatemala	7.63	7.35	7.48	1.8
Honduras	22.66	23.47	23.90	1.8
Costa Rica	538.32	573.60	567.23	-1.1
Nicaragua	28.50	29.92	31.46	5.1
Unión Europea	0.90	0.89	0.86	-3.4
México	18.40	18.72	19.74	5.4
Colombia	3,089.18	2,918.92	2,876.85	-1.4
República Dominicana	45.35	47.13	49.43	4.9

Fuente: BCR

Cuadro 2.5 Flujo de Inversión Extranjera Directa neta, por país de procedencia (Mill. de US\$)

	2016				2017			
	I	II	III	IV	I	II	III	IV
E.S: IED Total	127.8	20.4	267.9	-68.67	168.15	238.09	30.15	355.5
EE.UU	58.9	38.9	28.5	-77.78	-95.38	79.34	-66.39	113.5
Centro América	-1.5	16.2	69.5	27.49	-13.09	27.86	5.82	138.5
Colombia	18.8	3.6	4.1	10.6	-7.44	30.92	38.92	-3.2
Panamá	-31.7	37.0	148.5	72.41	50.49	63.11	36.64	116.9
España	96.1	-102.3	29.2	8.0	26.4	9.8	12.7	-2.0
Luxemburgo	1.8	0.3	-1.4	4.3	80.4	10.9	-2.1	0.3
México	-5.8	14.3	9.5	-97.9	5.8	18.5	-1.0	14.5

Fuente: BCR

Cuadro 2.6 Flujo de Inversión Extranjera Directa neta, por sector económico (Mill. de US\$)

	2016				2017			
	I	II	III	IV	I	II	III	IV
E.S: IED Total	127.8	20.4	267.9	-68.7	168.2	238.1	30.2	355.5
Industria Manufacturera	91.0	34.6	75.5	65.5	105.5	85.9	75.7	147.1
Suministro de Electricidad	9.3	-31.8	-5.3	3.7	50.1	28.2	10.1	9.5
Comercio	9.7	28.8	18.4	-22.8	20.8	56.8	24.5	27.7
Actividades Financieras y Seguros	-33.9	56.4	163.8	-44.4	16.6	55.2	-107.9	151.0

Fuente: BCR

3. SECTOR MONETARIO Y FINANCIERO

Cuadro 3.1 Crédito, depósitos, tasa de interés (Mill. De US\$)

	Abril 2017	Abril 2018
Crédito al sector privado Millones US\$	12,692.42	13,235.18
Crédito al sector privado Variación anual (%)	6.2	4.3
Porcentaje de crédito Destinado a hogares (consumo)	47.4	45.5
Porcentaje de crédito Destinado a empresas (productivo)	52.6	54.5
Depósitos, liquidez (M3) Millones US\$	12,674.09	13,646.77
Depósitos, liquidez (M3) Variación anual (%)	7.9	7.7
Tasa de interés activa a Empresas (1 año)	6.4	6.4
Tasa de interés activa a empresas (más de 1 año)	10.4	10.2
Tasa de interés pasiva (180 días)	4.4	4.2

Fuente: BCR

Cuadro 3.2 Tasas de interés internacionales a fin de mes (Mill. De US\$)

	Mayo 2016	Mayo 2017	Mayo 2018
Tasa prime U.S.A (3 meses)	3.50	3.75	4.75
Tasa LETES U.S.A (10 años)	1.84	2.21	2.83
Tasa LIBOR (6 meses)	1.3	1.8	2.5
Dow Jones	17,875.22	21,080.28	24,753.09
S&P 500	2,099.06	2,415.82	2,721.33

Fuente: Fed prime rate, US Department of the treasury, Global rates, Bloomberg.

Gráfico 3. Depósitos y Créditos del Sistema Financiero. (Mill. de US\$)
Enero 2017- Abril 2018

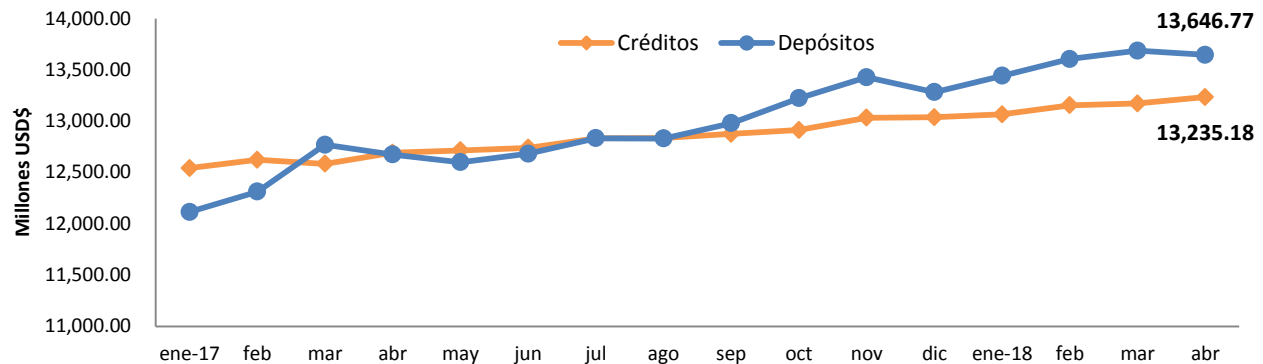

Fuente: BCR

4. SECTOR FISCAL

Cuadro 4.1 Finanzas Públicas (Mill. de US\$)

	A abril 2017		A abril 2018	
	Valor (US\$)	Var Anual (%) pr/	Valor (US\$)	Var Anual (%) pr/
Ingresos tributarios netos	1,607.95	2.3	1,890.4	17.6
IVA (Neto)	621.4	2.0	685.2	10.3
ISR (Neto)	719.0	-2.2	899.5	25.1
Gasto Corriente	1,584.7	2.8	1,731.1	9.2
Consumo	1,040.2	-2.4	1,153.5	10.9
Interés de la deuda	291.5	10.8	331.4	13.7
Transferencias Corrientes	253.0	18.7	246.2	-2.7
Ahorro Corriente	404.8	-4.0	551.4	36.2
Inversión Bruta (Mill. US\$)	191.0	-16.1	248.0	29.8
Costo de pensiones y fideicomisos	-174.8	8.7	-129.3	-26.0
Déficit / Superávit ¹ (Mill. US\$)	27.9	-2.4	172.0	516.5
	Abril 2017		Abril 2018	
*IVA declaraciones	315.8	1.1	349.9	10.8
*IVA Importación	321.8	3.1	352.9	9.7
*ISR Declaraciones	242.9	-14.3	395.7	62.9
*ISR Retenciones	314.7	5.6	329.8	4.8
*ISR Pago a Cuenta	163.8	5.7	174.0	6.2

¹ Incluye donaciones y costo de pensiones. Pr/ Cifras preliminares
Fuente: BCR y * Ministerio de Hacienda

Cuadro 4.2 Deuda Pública (Mill. de US\$)

	Abril 2016	Abril 2017	Abril 2018
Deuda Pública Total (Mill. US\$)	6,908.51	17,826.41	18,657.05
Sector Público No Financiero	12,380.87	12,783.29	13,169.48
Fideicomiso de Obligaciones Previsionales (FOP Serie A)	3,616.5	4,162.6	4,739.6
Banco Central de Reserva	198.3	172.5	151.64

Fuente: BCR, Ministerio de Hacienda.

Gráfico 3. Saldo de LETES (Millones de US\$)

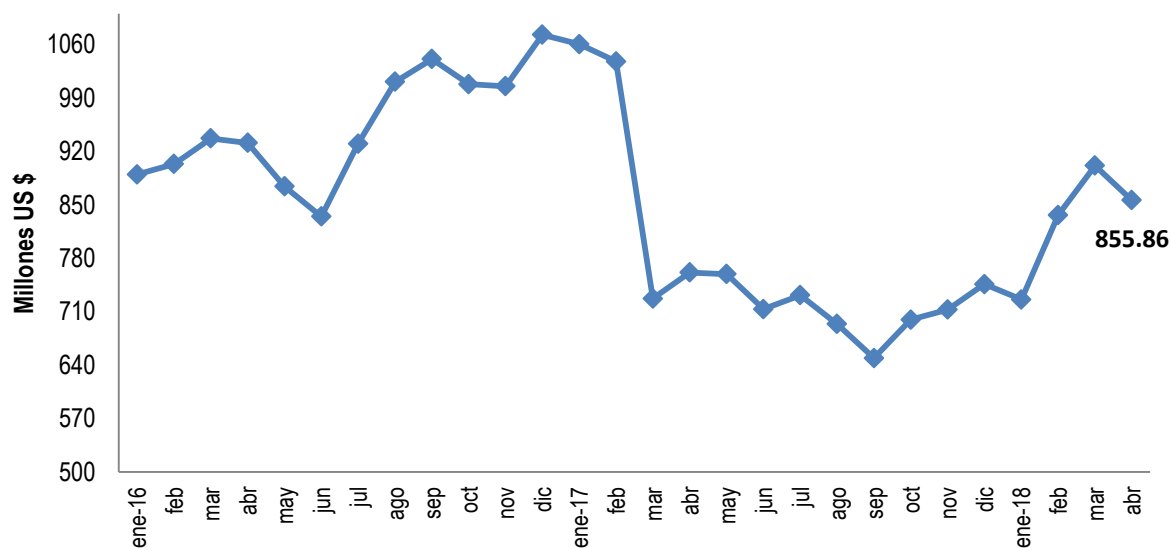

Fuente: Ministerio de Hacienda

5. SECTOR LABORAL

Cuadro 5.1 Trabajadores cotizantes del sector privado al ISSS por actividad económica

No. Cotizantes ¹	Mar-17	Mar-18	Var. Abs.		Var. %	
			Mar 18/Mar 17	Mar 18/Mar 17	Mar 18/Mar 17	Mar 18/Mar 17
Sector privado Total	654,470	652,435	-2,035		-0.3	
Comercio y transporte ²	189,459	189,432	-25		0.0	
Industria	188,467	191,425	2,958		1.6	
Servicios	67,772	67,271	-501		-0.7	
Construcción	21,920	20,909	-1,011		-4.6	
Actividades profesionales ³	115,983	112,132	-3,851		-3.3	
Actividades financieras	30,207	30,141	-66		-0.2	
Otros ⁴	40,662	41,105	443		1.1	

¹ Número de cotizantes según actividad económica CIIU 4

² Se hizo la unión de las actividades económicas: comercio y transporte con la nueva revisión del CIIU 4

³ Actividades profesionales, científicas, técnicas: actividades jurídicas, de contabilidad, arquitectura e ingeniería, entre otras.

⁴ Otros incluye: agricultura, información y comunicaciones y actividades inmobiliarias.

Fuente: Instituto Salvadoreño del Seguro Social

Cuadro 5.2 Trabajadores cotizantes del sector público al ISSS por actividad económica

No. Cotizantes	Mar-17	Mar-18	Var. Abs.		Var. %	
			Mar-17/ Mar-18	Mar-17/ Mar-18	Mar-17/ Mar-18	Mar-17/ Mar-18
Sector público Total	165,257	164,563	-694		-0.4	
Gobierno Central	90,670	89,643	-1,027		-1.1	
Instituciones de Seguridad Social	18,136	17,803	-333		-1.8	
Gobiernos Locales	30,184	29,693	-491		-1.6	
Otros	26,267	27,424	1,157		4.4	

Fuente: Instituto Salvadoreño del Seguro Social