

MONITOREO DE PRINCIPALES
INDICADORES ECONÓMICOS JULIO 2018

CRECIMIENTO ECONÓMICO MUNDIAL
(VARIACIÓN % ANUAL DEL PIB REAL)

PAIS/REGIÓN	2016 <i>prl</i>	2017 <i>prl</i>	2018 <i>prl</i>
MUNDIAL	2.4	3.1	3.1
U.S.A	1.5	2.3	2.7
EURO	1.8	2.3	2.4
AMÉRICA LATINA Y EL CARIBE	-1.5	0.8	1.7
C.A	3.6	3.7	3.9

Fuente: Banco Mundial, Junio 2018

PIB TRIMESTRAL USA. VARIACIÓN, RESPECTO
AL TRIMESTRE ANTERIOR

PIB USA TRIMESTRAL	2016	2017	2018
I	0.8	1.4	2.0
II	1.4	3.1	
III	3.5	3.2	
IV	2.1	2.9	

Fuente: U.S. Bureau of Economic Analysis,

USA. ÍNDICE MENSUAL DE CONFIANZA
DEL CONSUMIDOR

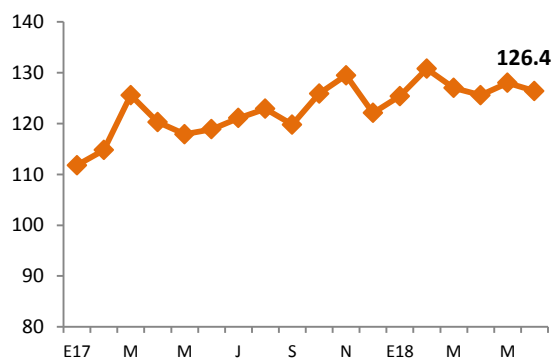

Fuente: The Conference Board

USA. TASA DE DESEMPLEO TOTAL E HISPANO

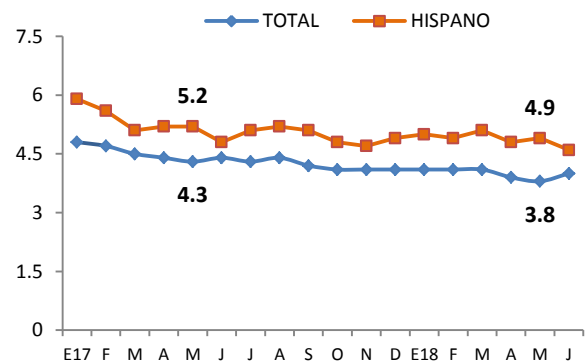

Fuente: Bureau of Labor Statistics

PRECIO PROMEDIO MENSUAL DEL BARRIL
DE PETRÓLEO (WTI)

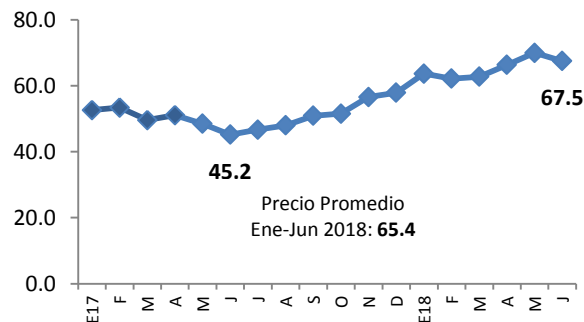

Fuente: Banco Central de Chile

USA, PRECIOS DE PRODUCTOS BÁSICOS

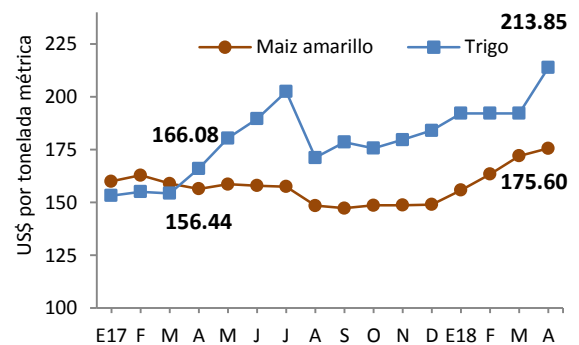

Fuente: Banco Mundial, Commodity Markets

COMENTARIOS A DESTACAR DE LA COYUNTURA ECONÓMICA

- El PIB, al primer trimestre del año 2018, presentó una variación positiva de 3.4%, respecto al mismo período del año anterior. Según informes del BCR, este crecimiento fue impulsado por la demanda interna favorecida por el consumo privado, la formación bruta de capital y del crecimiento de la demanda externa. Algunos de los sectores que contribuyeron mayormente al crecimiento del valor agregado son la Industria Manufacturera, construcción, comercio, y transporte y almacenamiento.
- En el sector externo las exportaciones crecieron 5.2% a mayo/18 con respecto al mismo período del 2017, principalmente hacia Estados Unidos y países de la región Centroamericana, debido a un mayor crecimiento de la economía norteamericana. El sector maquila representa el 20.6% de las exportaciones totales. Por otro lado, las importaciones crecieron 11.3% a mayo/18 con respecto al mismo período de 2017, y la importación de bienes intermedios, 11.1%.
- La Inversión Extranjera Directa refleja una variación positiva de 41.9% al primer trimestre de 2018, con un monto de \$238.8 millones. El sector más importante, según el BCR, es el sector industrial con un monto de \$147.2 millones, representando el 61.6% del total de IED. Otros sectores importantes son suministro de electricidad y comercio con flujos de inversión canalizados en forma de préstamos inter empresa y reinversión de beneficios.
- El sector Monetario y Financiero sigue reflejando liquidez por el aumento de los depósitos que reflejan un crecimiento a mayo/18 de 8.3%, como resultado del continuado crecimiento de las remesas familiares. Lo anterior contribuye al financiamiento del sector productivo a través de los créditos que presentan un crecimiento a mayo/18 con respecto al mismo periodo del año anterior, de 4.5%.
- En El Sector Fiscal se puede destacar el crecimiento de 8.5% de los ingresos tributarios netos a mayo/18 con respecto al mismo periodo del año anterior. La mayor contribución a estos ingresos la tiene el ISR representando el 45.2% del total. Por otro lado, la inversión bruta refleja un crecimiento significativo de 35.2%. a mayo/18 con respecto al mismo mes del 2017, debido a la ejecución de obras de infraestructura de Fovial y Fomilenio II.

I. SECTOR REAL

Cuadro 1.1 Producto Interno Bruto. Tasa de crecimiento anual

	2017				2018
	I	II	III	IV	I
PIB trimestral (Var. % anual)	2.8	0.9	3.1	2.4	3.4
- Agricultura, Ganadería, Silvicultura y Pesca	0.4	1.0	0.9	0.4	1.7
- Industrias Manufactureras	5.5	2.9	4.2	1.3	4.8
- Suministro de Electricidad, Gas, Vapor y Aire Acondicionado	-1.4	-13.7	2.7	17.6	0.5
- Construcción	3.8	5.8	4.8	1.8	11.9
- Comercio al por Mayor y al por Menor	7.1	1.3	3.4	3.4	2.8
- Transporte y Almacenamiento	2.6	8.1	6.1	0.2	8.4
- Actividades de Alojamiento y de Servicio de Comidas	0.63	-0.99	2.72	6.95	0.7
- Actividades financieras y de seguros	4.6	5.2	3.7	2.0	1.7
- Actividades Inmobiliarias	3.4	1.8	2.0	2.1	1.2
- Actividades Profesionales, Científicas y Técnicas	-11.7	-3.7	0.4	2.6	2.4
- Actividades de Servicios Administrativos y de Apoyo	-11.7	-3.7	0.4	2.6	5.9

Fuente: BCR

*Nuevo Sistema de Cuentas Nacionales. Índices de Volumen Encadenados. (Año de referencia 2014).

Cuadro 1.2 Índice del Volumen de Actividad Económica (IVAE)

IVAE (Var. % anual)	SERIE DESESTACIONALIZADA		
	Abril 2016	Abril 2017	Abril 2018
Índice General	3.3	1.5	1.9
Agricultura, Ganadería, Silvicultura y Pesca	2.6	-2.2	10.9
Industria Manufacturera, Explotación de Minas y Canteras y otras actividades Industriales	5.4	-2.2	5.9
Construcción	7.1	4.1	-9.1
Comercio, Transporte y Almacenamiento, actividades de alojamiento y servicios de comida	2.3	6.1	-3.4
Información y Comunicaciones	9.2	-4.3	-2.5
Actividades Financieras y de Seguros	-1.8	5.7	-0.0
Actividades Inmobiliarias	4.2	2.5	1.2
Actividades Profesionales, Científicas, Técnicas, Administrativas, de Apoyo y Otros servicios	6.5	-0.4	2.0

Fuente: BCR

*Nuevo Sistema de Cuentas Nacionales. Serie Desestacionalizada.

Cuadro 1.3 Consumo de cemento. Producción y consumo de energía. (Flujos acumulados)

	Ene-Abr 16		Ene-Abr 17		Ene-Abr 18	
	Volumen (miles)	Var. Acum (%)	Volumen (miles)	Var. Acum. (%)	Volumen (miles)	Var. Acum (%)
Consumo de cemento ¹	8.56	-3.6	8.54	-0.3	11.02	29.1
Consumo de energía ²	2,162.71	2.2	2,175.26	0.6	2,185.37	0.5
Producción de energía	2,067.36	10.6	1,646.99	-20.3	1,628.10	-1.1

¹ en miles de bolsas de 42.5 kg

² en miles de Kw/hora incluye importaciones

Fuente: BCR

Cuadro 1.4 Inflación.

Tasa de Inflación (%)	Junio 2016	Junio 2017	Junio 2018
Tasa de inflación anual	0.9	0.9	0.9
Tasa de inflación mensual	0.1	0.1	0.1
Tasa de inflación acumulada	-0.3	1.5	0.4
Alimentos y bebidas no alcohólicas	-0.6	0.4	-0.7
Prendas de vestir y calzado	-3.4	-1.6	-2.1
Alojamiento, agua, electricidad, gas y otros combustibles	13.6	5.3	3.0
Salud	0.9	0.8	1.1
Transporte	-3.5	-0.4	5.3
Comunicaciones	0.0	-1.1	-0.2
Bienes y servicios diversos	-0.3	1.3	0.0

Fuente: BCR

Cuadro 1.5 Tarifa Eléctrica, Precio promedio de las Distribuidoras (Variación Trimestral)

Tarifa de energía eléctrica ¹	I Trim 15 enero -14 abril	II Trim 15 abril - 14 julio	III Trim 15 julio - 14 octubre	IV Trim 15 octubre -14 enero
2015	-13.6%	-19.2%	3.7%	2.4%
2016	-19.9%	-17.3%	18.0%	3.7%
2017	12.1%	4.6%	-3.6%	-3.1%
2018	8.7%	6.5%		

¹Precio de grandes demandas y baja tensión con medidor horario

Fuente: SIGET

Cuadro 1.6 Canasta Básica Alimentaria.

Canasta Básica Costo mensual por familia	Mayo 2016	Mayo 2017	Mayo 2018
Urbana	201.55	195.20	196.57
Variación Anual (%)	0.3	-3.2	0.7
Rural	143.22	134.69	138.81
Variación Anual (%)	-1.2%	-6.0%	3.1%

Fuente: Digestyc

2. SECTOR EXTERNO

Cuadro 2.1 Remesas Familiares.

	May-16	May-17	May-18
Flujo Acumulado (Mill. De US\$)	1,843.57	2,044.67	2,227.56
Variación Anual (%)	6.8	10.9	8.9

Fuente: BCR

Cuadro 2.2. Balanza Comercial-Balanza de Pagos (Mill. De US\$)

Exportaciones, Importaciones y Reservas Internacionales Netas (RIN)	A mayo 2017		A mayo 2018	
	Valor (US\$)	Var Anual (%)	Valor (US\$)	Var Anual (%)
Exportaciones Totales	2,392.0	3.8	2,515.5	5.2
Maquila	446.8	-3.0	518.6	16.1
Café	67.1	3.8	61.3	-8.6
Azúcar	149.8	57.2	144.7	-3.4
Importaciones Totales	4,243.2	5.4	4,722.4	11.3
Importaciones sin petróleo	3,951.8	4.0	4,365.7	10.5
Bienes de consumo	1,552.5	1.3	1,703.9	9.8
Bienes Intermedios	1,825.4	12.3	2,028.8	11.1
Bienes de capital	638.1	-5.1	655.1	2.7
Nivel de RIN (Mill. De US\$)	3,367.9	18.6	3,532.2	4.9

Fuente: BCR

Cuadro 2.3. Principales socios comerciales de El Salvador. (En porcentaje).

Principal destino de exportaciones. A mayo 2018.		Porcentaje
Estados Unidos		43%
Honduras		15%
Guatemala		14%
Nicaragua		7%
Costa Rica		4%
China		3%
México		2%
Panamá		2%
República Dominicana		2%
España		1%
Otros		8%
Principal origen de importaciones. A mayo 2018.		Porcentaje
Estados Unidos		33%
China		13%
Guatemala		10%
México		8%
Honduras		7%
Costa Rica		2%
Nicaragua		2%
Japón		2%
Corea Del Sur		2%
Alemania		2%
Brasil		1%
Taiwán		1%
España		1%
otros		15%

Fuente: BCR

Cuadro 2.4 Tipos de cambio de principales socios comerciales (Moneda local respecto al dólar)

País	Jun-16	Jun-17	Jun-18	Var. Jun 18 / Jun 17
Guatemala	7.64	7.34	7.50	2.2
Honduras	22.78	23.44	24.02	2.5
Costa Rica	549.80	575.75	567.56	-1.4
Nicaragua	28.61	30.04	31.52	4.9
Unión Europea	0.90	0.87	0.87	0.0
México	18.50	18.05	19.74	9.4
Colombia	2,915.60	3,047.52	2,949.52	-3.2
República Dominicana	45.94	47.50	49.45	4.1

Fuente: BCR

Cuadro 2.5 Flujo de Inversión Extranjera Directa neta, por país de procedencia (Mill. de US\$)

	2017				2018
	I	II	III	IV	I
E.S: IED Total	168.2	238.1	30.2	355.5	238.8
EE.UU	-95.4	79.3	-66.4	113.5	85.8
Centro América	-13.1	27.9	5.8	138.5	27.2
Colombia	-7.4	30.9	38.9	-3.2	-14.3
Panamá	50.5	63.1	36.6	116.9	7.0
España	26.4	9.8	12.7	-2.0	-1.0
Luxemburgo	80.4	10.9	-2.1	0.3	6.3
México	5.8	18.5	-1.0	14.5	-25.0

Fuente: BCR

Cuadro 2.6 Flujo de Inversión Extranjera Directa neta, por sector económico (Mill. de US\$)

	2017				2018
	I	II	III	IV	I
E.S: IED Total	168.2	238.1	30.2	355.5	238.8
Industria Manufacturera	105.5	85.9	75.7	147.1	147.2
Suministro de Electricidad	50.1	28.2	10.1	9.5	42.3
Comercio	20.8	56.8	24.5	27.7	27.3
Actividades Financieras y Seguros	16.6	55.2	-107.9	151.0	-11.1

Fuente: BCR

3. SECTOR MONETARIO Y FINANCIERO

Cuadro 3.1 Crédito, depósitos, tasa de interés (Mill. De US\$)

	Mayo 2017	Mayo 2018
Crédito al sector privado Millones US\$	12,715.59	13,282.77
Crédito al sector privado	5.9	4.5
Variación anual (%)		
Porcentaje de crédito Destinado a hogares (consumo)	47.5	48.4
Porcentaje de crédito Destinado a empresas (productivo)	52.5	51.6
Depósitos, liquidez (M3) Millones US\$	12,599.31	13,649.17
Depósitos, liquidez (M3)	7.0	8.3
Variación anual (%)		
Tasa de interés activa a Empresas (1 año)	6.5	6.5
Tasa de interés activa a empresas (más de 1 año)	10.7	10.1
Tasa de interés pasiva (180 días)	4.4	4.1

Fuente: BCR

Cuadro 3.2 Tasas de interés internacionales a fin de mes (Mill. De US\$)

	Junio 2016	Junio 2017	Junio 2018
Tasa prime U.S.A (3 meses)	3.50	4.00	5.00
Tasa LETES U.S.A (10 años)	1.49	2.21	2.89
Tasa LIBOR (6 meses)	1.32	1.84	2.52
Dow Jones	17,400.75	21,349.63	24,271.41
S&P 500	2,037.41	2,423.41	2,718.37

Fuente: Fed prime rate, US Department of the treasury, Global rates, Bloomberg.

Gráfico 3. Depósitos y Créditos del Sistema Financiero. (Mill. de US\$)
Enero 2017- Mayo 2018

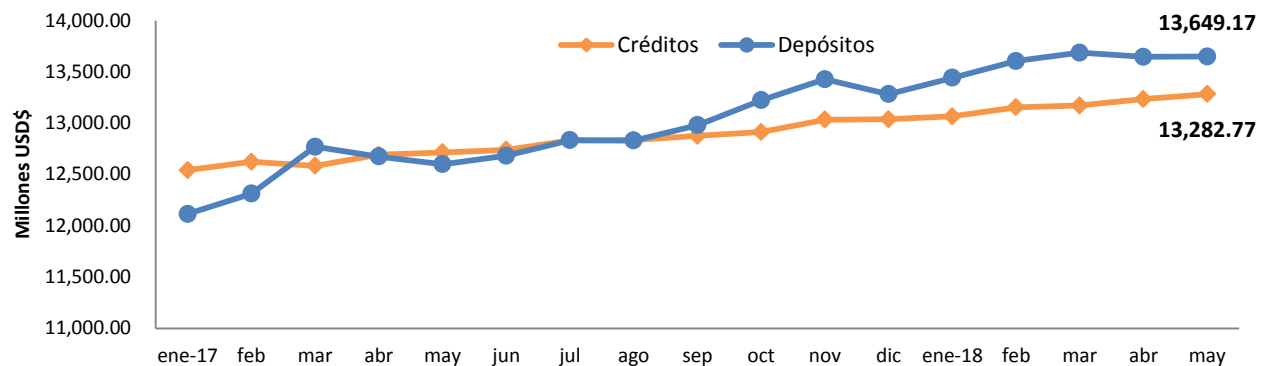

Fuente: BCR

4. SECTOR FISCAL

Cuadro 4.1 Finanzas Públicas (Mill. de US\$)

	A mayo 2017		A mayo 2018	
	Valor (US\$)	Var Anual (%) pr/	Valor (US\$)	Var Anual (%) pr/
Ingresos tributarios netos	2,066.9	4.5	2,242.7	8.5
IVA (Neto)	779.7	2.2	864.2	10.8
ISR (Neto)	937.1	0.8	1,012.7	8.1
Gasto Corriente	2,049.2	4.3	2,227.2	8.7
Consumo	1,385.0	0.1	1,488.2	7.5
Interés de la deuda	333.0	8.7	381.0	14.4
Transferencias Corrientes	331.2	20.4	358.1	8.1
Ahorro Corriente	500.8	-12.1	500.7	0.0
Inversión Bruta (Mill. US\$)	245.9	-19.6	332.5	35.2
Costo de pensiones y fideicomisos	-218.0	8.1	-157.0	-28.0
Déficit / Superávit ¹ (Mill. US\$)	17.3	-69.8	5.5	-68.5
	Mayo 2017		Mayo 2018	
*IVA declaraciones	392.5	1.9	426.7	8.7
*IVA Importación	409.8	3.2	450.1	9.8
*ISR Declaraciones	371.3	-4.3	409.2	10.2
*ISR Retenciones	382.4	5.0	402.8	5.3
*ISR Pago a Cuenta	190.7	3.5	203.9	6.9

¹ Incluye donaciones y costo de pensiones. Pr/ Cifras preliminares

Fuente: BCR y * Ministerio de Hacienda

Cuadro 4.2 Deuda Pública (Mill. de US\$)

	Mayo 2016	Mayo 2017	Mayo 2018
Deuda Pública Total (Mill. US\$)	16,877.6	17,869.5	18,589.9
Sector Público No Financiero	12,299.0	12,785.3	13,107.1
Fideicomiso de Obligaciones Previsionales (FOP Serie A)	3,659.2	4,209.0	4,739.8
Banco Central de Reserva	198.2	172.4	151.6

Fuente: BCR, Ministerio de Hacienda.

Gráfico 3. Saldo de LETES (Millones de US\$)

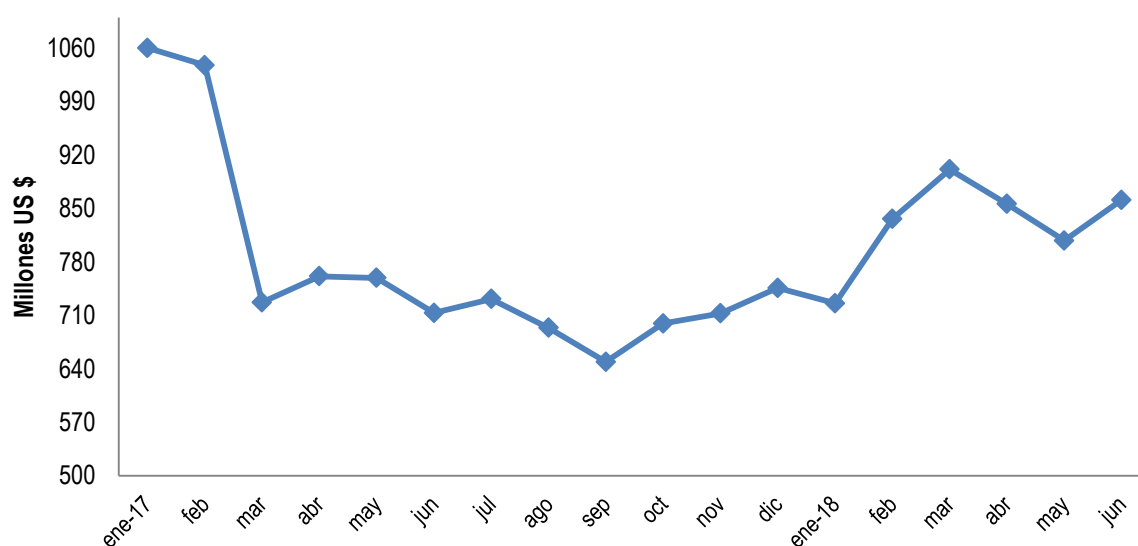

Fuente: Ministerio de Hacienda

5. SECTOR LABORAL

Cuadro 5.1 Trabajadores cotizantes del sector privado al ISSS por actividad económica

No. Cotizantes ¹	Abr-17	Abr-18	Var. Abs. Abr 18/Abr 17	Var. % Abr 18/Abr 17
Sector privado Total	652,968	653,718	750	0.1
Comercio y transporte ²	189,721	190,322	601	0.3
Industria	188,296	191,193	2,897	1.5
Servicios	68,142	67,572	-570	-0.8
Construcción	21,891	22,025	134	0.6
Actividades profesionales ³	114,770	111,459	-3,311	-2.9
Actividades financieras	30,204	30,229	25	0.1
Otros ⁴	39,944	40,893	949	2.4

¹ Número de cotizantes según actividad económica CIIU 4

² Se hizo la unión de las actividades económicas: comercio y transporte con la nueva revisión del CIIU 4

³ Actividades profesionales, científicas, técnicas: actividades jurídicas, de contabilidad, arquitectura e ingeniería, entre otras.

⁴ Otros incluye: agricultura, información y comunicaciones y actividades inmobiliarias.

Fuente: Instituto Salvadoreño del Seguro Social

Cuadro 5.2 Trabajadores cotizantes del sector público al ISSS por actividad económica

No. Cotizantes	Abr-17	Abr-18	Var. Abs. Abr-17/ Abr-18	Var. % Abr-17/ Abr-18
Sector público Total	165,401	166,401	1,000	0.6
Gobierno Central	90,609	90,617	8	0.0
Instituciones de Seguridad Social	18,060	17,849	-211	-1.2
Gobiernos Locales	30,396	30,351	-45	-0.1
Otros	26,336	27,584	1,248	4.7

Fuente: Instituto Salvadoreño del Seguro Social