

Crecimiento económico mundial
(Variación % Anual del PIB Real)

País/Región	2013	2014	2015 ^{pr/}
Mundial	3.3	3.4	3.1
U.S.A	1.5	2.4	2.6
Euro	-0.3	0.9	1.5
América Latina y El Caribe	2.9	1.3	-0.3
C.A*	3.2	3.4	3.3

Fuente: Perspectivas de la economía mundial. FMI. Octubre de 2015.

PIB Trimestral USA, Variación %, Respecto al trimestre anterior

PIB USA TRIMESTRAL	2013	2014	2015
I	1.9	-0.9	0.6
II	1.1	4.6	3.9
III	3.0	4.3	2.1
IV	3.8	2.1	

Fuente: U.S. Bureau of Economic Analysis, Noviembre 2015

USA, Índice Mensual de Confianza del Consumidor
Enero 2014 –Noviembre 2015

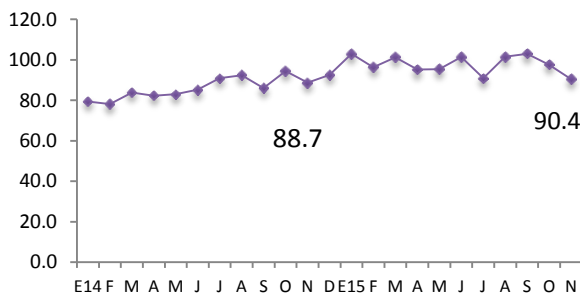

Fuente: TheConferenceBoard

USA, Tasa de desempleo total e hispano
Enero 2014– Noviembre 2015

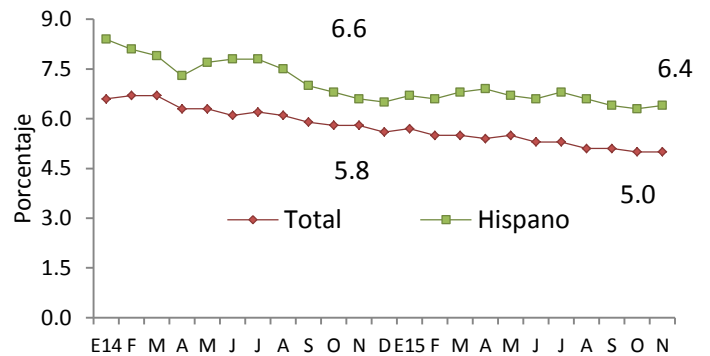

Fuente: Bureau of Labor Statistics

Precio Promedio Mensual del Barril de Petróleo (WTI), Enero 2014 -Noviembre 2015

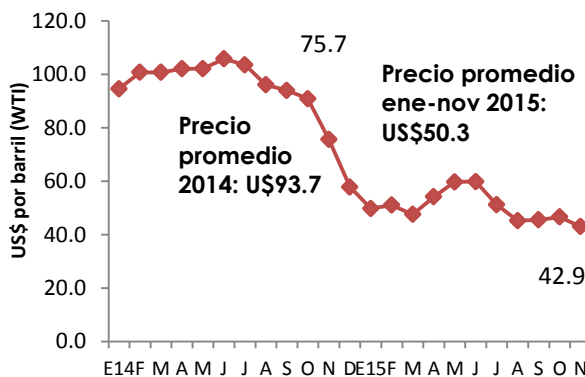

Fuente: CME Group.

USA, Precios de productos básicos
Enero 2014 –Noviembre 2015

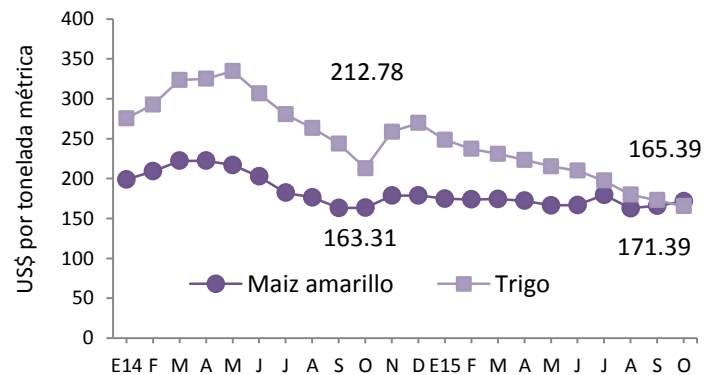

Fuente: IMF Primary Commodity Prices

1. SECTOR REAL

Cuadro 1.1 Producto Interno Bruto (PIB) por Actividad Económica

	2013				2014				2015	
	I	II	III	IV	I	II	III	IV	I	II
PIB trimestral (Var.% anual)	1.7	1.8	2.0	1.9	2.3	2.2	1.6	1.7	2.2	2.4
Agricultura	-0.7	-1.4	-0.1	0.4	2.6	2.2	1.0	0.6	1.2	1.6
Industria	3.4	3.2	3.0	2.6	2.0	2.6	2.4	2.9	3.3	3.4
Construcción	-0.4	-0.1	0.0	0.3	-7.3	-9.8	-12.8	-11.9	-1.2	-0.7
Comercio	1.1	1.5	1.6	1.6	3.6	3.5	3.1	2.7	2.5	2.8
Transporte	1.3	2.0	2.3	1.5	2.7	2.0	0.9	1.2	1.6	1.9
Servicios prestados a empresas	3.3	3.9	2.5	3.3	3.4	3.7	4.3	4.7	3.1	2.7

Cuadro 1.3 Índice del Volumen de Actividad Económica (IVAE)

IVAE (Var. % anual)	Tendencia Ciclo		
	Septiembre 2013	Septiembre 2014	Septiembre 2015
Índice General	1.1	-0.8	1.8
Agricultura	-2.4	-0.4	1.4
Industria	-0.2	0.3	1.5
Electricidad , Gas y Agua	-4.5	3.8	-5.4
Construcción	0.7	-9.3	0.7
Comercio	0.8	-3.9	-1.2
Transporte	3.5	-1.6	6.8
Servicios prestados a empresas	0.9	7.7	2.9

Gráfico 1. Índice del Volumen de Actividad Económica (IVAE), variación porcentual (%).Tendencia de ciclo. Enero 2013-Septiembre 2015

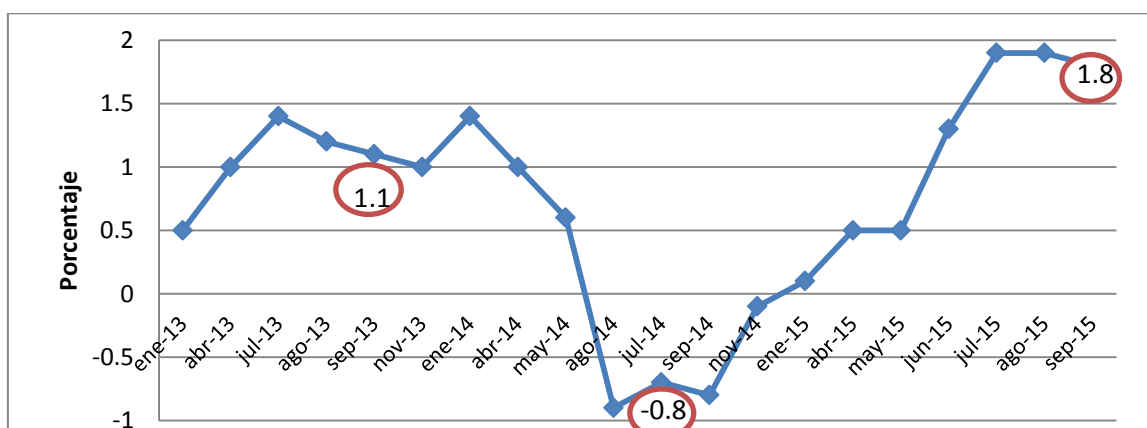

Cuadro 1.4 Inflación.

Tasa de Inflación (%)	Noviembre 2013	Noviembre 2014	Noviembre 2015
Tasa de inflación anual	0.8	1.3	0.3
Tasa de inflación mensual	0.1	-0.5	-0.1
Tasa de inflación acumulada	0.8	1.3	1.1
Alimentos y Bebidas no Alcohólicas	1.9	5.1	-0.4
Prendas de Vestir y Calzado	0.1	-0.5	-3.3
Alojamiento, Agua, Electricidad, Gas y otros Combustibles	2.6	-1.3	10.5
Salud	-7.9	0.5	0.6
Transporte	2.4	-1.7	-7.1
Comunicaciones	-2.9	-0.9	-0.3
Bienes y Servicios Diversos	0.9	0.8	-0.1
Canasta Básica: Costo mensual por familia	Octubre 2013	Octubre 2014	Octubre 2015
Urbana	173.55	193.1	203.45
Variación Anual (%)	0.2	10.1	5.35
Rural	123.7	139.06	148.25
Variación Anual (%)	-5.3	12.4	6.6

2. SECTOR EXTERNO

Cuadro 2.1 Remesas Familiares

	Octubre 2013	Octubre 2014	Octubre 2015
Flujo Acumulado (Mill.de US\$)	3,249.4	3,432.7	3,519.5
Variación Anual (%)	1.6	5.6	2.5

Cuadro 2.2 Balanza Comercial-Balanza de Pagos (Mill. De US\$)

Exportaciones, importaciones y Reservas Internacionales Netas (RIN)	Octubre 2013		Octubre 2014		Octubre 2015	
	Valor (US\$)	Var. Anual (%)	Valor (US\$)	Var. Anual (%)	Valor (US\$)	Var. Anual (%)
Exportaciones totales	4,665.9	3.6	4,446.4	-4.7	4,696.2	5.6
Café	227.4	-18.1	98.6	-56.6	144.1	46.1
Azúcar	181.3	21.9	155.4	-14.3	178	14.6
No Tradicionales C.A.	1,700.9	1.9	1,668.2	-1.9	1,735.3	4.0
Fuera de C.A.	1,601.7	6.7	1,654.4	3.3	1,690.0	2.2
Maquila	953.7	5.2	869.2	-8.9	948.3	9.1

Importaciones totales	9,080.0	6.1	8,806.3	-3.0	8,751.6	-0.6
Bienes de Consumo	3,237.8	7.6	3,263.1	0.8	3,199.5	-2.0
Bienes Intermedios	3,985.1	1.7	3,778.5	-5.2	3,644.6	-3.5
Bienes de Capital	1,233.2	16.3	1,180.7	-4.3	1,318.9	11.7
Nivel de RIN (Mill. De US\$)- NOVIEMBRE	2,720.7	-14.3	2,661.2	-2.2	2,714.4	2.0

3. SECTOR MONETARIO Y FINANCIERO

Cuadro 3.1 Crédito, Depósitos, Tasa de Interés (Mill. De US\$)

	Octubre 2013	Octubre 2014	Octubre 2015
Crédito al sector privado Millones US\$	10,355.2	11,082.8	11,459.5
Crédito al sector privado. Variación anual (%)	8.5	7.0	3.4
Depósitos, Liquidez (M3) Millones US\$	10,918.0	11,057.0	11,546.0
Depósitos, Liquidez (M3) Variación anual (%)	2.6	1.3	4.4
Tasa de interés activa (1 año)	5.71	5.93	6.07
Tasa de interés activa a empresas (más de 1 año)	8.02	8.32	8.58
Tasa de interés pasiva (180 días)	3.48	4.0	4.25
Tasa Prime U.S.A. (3 meses)	3.2	3.2	3.2
	Noviembre 2013	Noviembre 2014	Noviembre 2015
Tasa LETES U.S.A (10 años)	2.74	2.27	2.23

Gráfico 2. Depósitos y Créditos del Sistema Financiero. (Millones US\$)
Enero 2014- Octubre 2015.

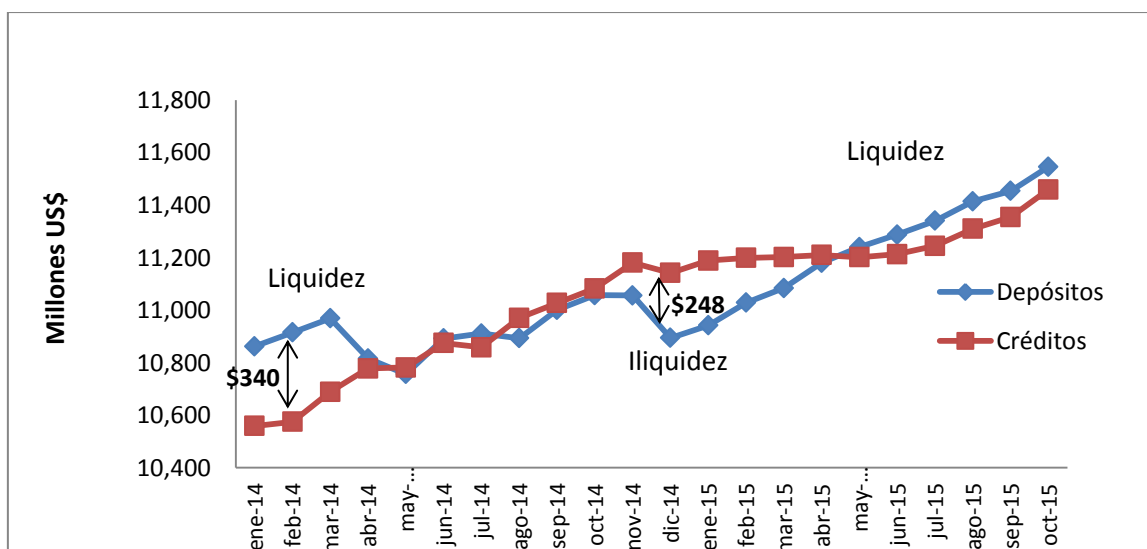

4. SECTOR FISCAL.

Cuadro 4.1 Finanzas Públicas (Mill. De US\$)

	Octubre 2013		Octubre 2014		Octubre 2015	
	Valor (US\$)	Var. Anual (%)pr/	Valor (US\$)	Var. Anual (%)pr/	Valor (US)	Var. Anual (%)pr/
Ingresos tributarios netos	3,187.9	9.7	3,193.9	0.2	3,319.1	3.9
IVA (Neto)	1,452.5	3.8	1,437.6	-1.0	1,470.5	2.3
ISR (Neto)	1,292.4	18	1,329.9	2.9	1,348.4	1.4
Gasto Corriente	3,759.4	8.7	3,809.4	1.3	3,883.5	1.9
Consumo	2,528.9	11.7	2,617.7	3.5	2,717.7	3.8
Interés de la deuda	497.5	12.7	517.9	4.1	537.0	3.7
Transferencias Corrientes	732.9	-2.7	673.8	-8.1	628.9	-6.7
Ahorro Corriente	248.3	-18.9	253.2	1.9	318.2	25.7
Inversión Bruta (Mill.US\$)	592.7	-18.9	516.6	1.9	512.3	25.7
Costo de pensiones y fideicomisos	348.0	5.6	369.3	6.1	381.9	3.4
Déficit/Superávit ¹ (Mill. US\$)	-699.8	38.1	-656.7	-6.2	-591.3	-10.0
	Septiembre 2013		Septiembre 2014		Septiembre 2015	
IVA Declaraciones ²	597.7	1.5	605.5	1.3	657.2	8.5
IVA Importación	820.5	1.2	827.6	0.9	803.3	-3.0
ISR Declaraciones	400.4	24.1	402.4	0.5	379.6	-5.7
ISR Retenciones	527.0	12.2	564.6	7.1	596.4	5.6
ISR Pago a Cuenta	297.7	8.3	290.7	-2.4	292.1	0.5

¹ Incluye donaciones y costo de pensiones. Pr/ Cifras preliminares Fuente: Banco Central de Reserva (BCR).

² El desagregado del IVA e ISR se obtuvo de Ministerio de Hacienda.

	Octubre 2013	Octubre 2014	Octubre 2015
Deuda Pública Total (Mill.US)	14,785.7	15,591.8	16,317.6
Sector Público No Financiero	11,193.4	11,619.1	12,060.4
Sector Público Financiero	3,328.9	3,743.1	4,111.1
Banco Central De Reserva	263.4	229.6	146.2

Fuente: BCR

Gráfico 3. Saldo de letes (Mill. De US\$)

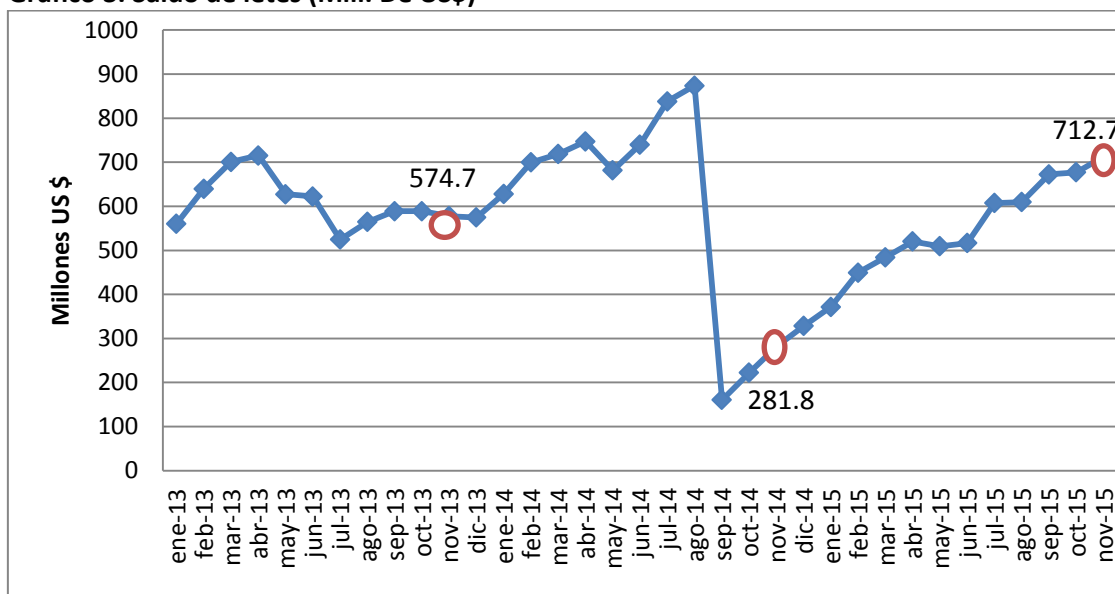

5. SECTOR LABORAL

Cuadro 5.1 Trabajadores cotizantes del sector privado al ISSS por actividad económica

N° Cotizantes	Ago-13	Ago-14	Ago-15	Var.Abs. Ago15/Ago14	Var. %Ago15/Ago14
Sector Privado total	617,789	627,464	632,374	4,910	0.8
Comercio	149,636	152,890	151,761	-1,129	-0.7
Industria	168,388	168,552	172,283	3,731	2.2
Servicios personales	71,675	70,013	69,602	-411	-0.6
Transporte	39,917	39,550	39,540	-10	-0.02
Construcción	25,726	23,300	24,764	1,464	6.3
Servicios financieros, seguros, bienes inmuebles	143,525	152,996	155,392	2,396	1.6
Otros	18,922	20,163	19,032	-1,131	-5.6

Fuente: *** Instituto Salvadoreño para el Seguro Social (ISSS)

Cuadro 5.2 Trabajadores cotizantes del sector público al ISSS por actividad económica

N° Cotizantes	Ago-13	Ago-14	Ago-15	Var. Abs. Ago15/Ago14	Var. % Ago15/Ago14
Sector Público total	157,712	157,604	159,773	2,169	1.4
Gobierno Central	94,009	94,306	94,702	396	0.4
Instituciones de Seguridad social	17,363	16,152	16,500	348	2.2
Gobiernos Locales	24,928	25,483	26,203	720	2.8
Otros	21,412	21,663	22,368	705	3.3

Fuente: *** Instituto Salvadoreño para el Seguro Social (ISSS)

Comentarios a destacar:

- El IVAE a septiembre 2015 registró un crecimiento del 1.8%. Este resultado es acorde con el bajo ritmo de crecimiento que presenta la economía en general. Los sectores económicos de comercio y electricidad, gas y agua registran una contracción; mientras que el sector transporte la mayor expansión del 6.8%, y agricultura e industria tasas bajas del 1.4% y 1.5% respectivamente.
- El nivel general de precios medido por la tasa de inflación anual a noviembre fue de 0.3%, con una tasa de inflación acumulada a esta fecha del 1.1%. Al analizar los rubros que sufrieron el mayor incremento de precios se tiene Agua, Electricidad y Gas con un severo incremento del 10.5% como consecuencia del nuevo pliego tarifario del agua probado por el Ministerio de Economía. El sector transporte refleja la caída mas fuerte de -7.1% por las bajas en el precio del petróleo.
- Las exportaciones totales a octubre 2015 registraron un incremento del 5.6% por un valor de \$4,696.2 millones de dólares, con esto se recuperan los niveles que se tenían en el año 2013. El rubro de exportación que registró el mayor crecimiento fue el de café y azúcar con \$46 millones y \$23 millones de incremento respectivamente. Resulta importante también destacar que las exportaciones no tradicionales tanto a Centroamérica como fuera de Centroamérica mantienen una tendencia positiva de crecimiento.

- Los ingresos tributarios reportan un incremento anual al mes de octubre de \$ 125 millones originados por alzas en la recaudación del IVA e ISR. Por el lado del gasto se destaca una reducción en las transferencias corrientes de 45 millones de dólares debido principalmente al menor gasto de subsidio por la caída en el precio de petróleo; este ahorro sin embargo no abonó mucho a mejorar el déficit ya que el gasto de consumo anual se incrementó en \$100 millones.
- El Banco Central de Reserva reporta que la deuda pública total al mes de octubre 2015 asciende a \$16,317.6 millones equivalentes al 61.6 % del Producto Interno Bruto. La deuda de corto plazo (LETES) a noviembre 2015 asciende a \$712.7 millones.
- La generación de empleo medido por los trabajadores cotizantes del sector privado al ISSS al mes de agosto 2015, reportan un crecimiento de 4,910 plazas; las cuales se encuentran muy por debajo de los 60,000 empleos que demanda anualmente el mercado laboral. Otro aspecto negativo, es que al mes de agosto 2014 el incremento anual del empleo era de 10,000 plazas y para este año se ha recortado a la mitad como reflejo del pobre dinamismo de la economía.