

MONITOREO DE PRINCIPALES
INDICADORES ECONÓMICOS AGOSTO 2018

CRECIMIENTO ECONÓMICO MUNDIAL
(VARIACIÓN % ANUAL DEL PIB REAL)

PAIS/REGIÓN	2016 <i>prl</i>	2017 <i>prl</i>	2018 <i>prl</i>
MUNDIAL	2.4	3.1	3.1
U.S.A	1.5	2.3	2.7
EURO	1.8	2.3	2.4
AMÉRICA LATINA Y EL CARIBE	-1.5	0.8	1.7
C.A	3.6	3.7	3.9

Fuente: Banco Mundial, Junio 2018

PIB TRIMESTRAL USA. VARIACIÓN, RESPECTO
AL TRIMESTRE ANTERIOR

PIB USA TRIMESTRAL	2016	2017	2018
I	0.8	1.4	2.2
II	1.4	3.1	4.1
III	3.5	3.2	
IV	2.1	2.9	

Fuente: U.S. Bureau of Economic Analysis,

USA. ÍNDICE MENSUAL DE CONFIANZA
DEL CONSUMIDOR

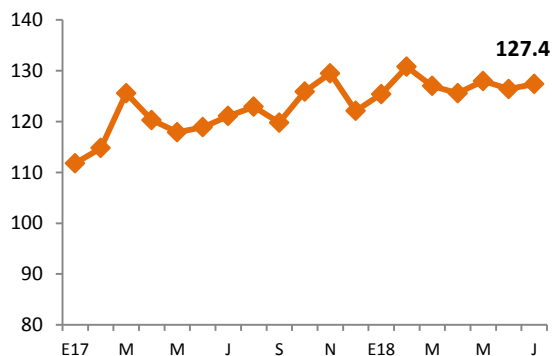

Fuente: The Conference Board

USA. TASA DE DESEMPLEO TOTAL E HISPANO

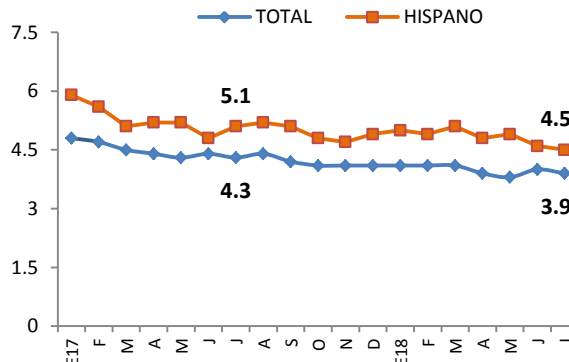

Fuente: Bureau of Labor Statistics

PRECIO PROMEDIO MENSUAL DEL BARRIL
DE PETRÓLEO (WTI)

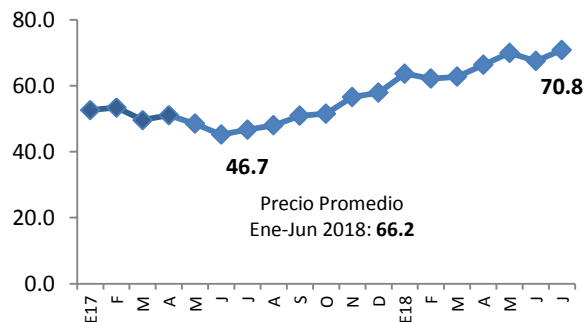

Fuente: Banco Central de Chile

USA, PRECIOS DE PRODUCTOS BÁSICOS

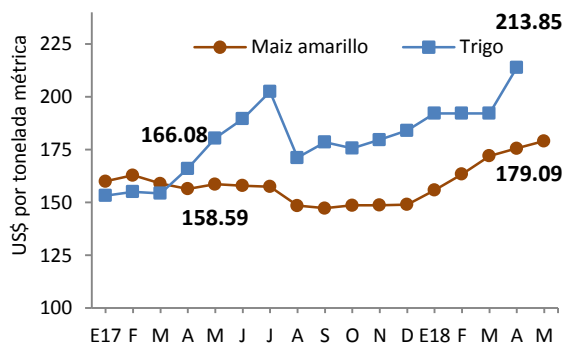

Fuente: Banco Mundial, Commodity Markets

COMENTARIOS A DESTACAR DE LA COYUNTURA ECONÓMICA

- La economía nacional continúa registrando un bajo crecimiento del 2.3% a may/18, con respecto al mismo mes del año anterior, según el IVAE, siendo el sector de Industria Manufacturera el más dinámico con un crecimiento del 4.6%.
- En el sector externo, las remesas siguen tendiendo al alza con un crecimiento a jun/18 de 9.3% comparado con el mismo mes del año 2017. Por el lado de las exportaciones se refleja una variación de 5.6% al mismo mes, con un crecimiento del sector manufacturero de maquila de 16.2% en el que sobresale el rubro de los textiles y confección con las prendas de vestir de punto, según el BCR. Este sector representa el 20.8% del total exportado.
- El sector Monetario y Financiero refleja liquidez por el crecimiento de los depósitos que reflejan un crecimiento a jun/18 de 8.9%, El crecimiento de las remesas contribuye a lo anterior. Los créditos registran un crecimiento a jun/18 con respecto al mismo periodo del año anterior, de 4.8%.
- En el Sector Fiscal, los ingresos tributarios netos reflejan un crecimiento de 7.2%. Éstos ingresos reflejan el 95.6% de los ingresos corrientes. A pesar de esto, los ingresos no logran absorber el incremento en el gasto público que tuvo un crecimiento de 10.3% afectado especialmente por el incremento en el consumo e inversión pública. Debido a lo anterior se vio deteriorado el Déficit Fiscal que a jun/18 alcanzó los \$121.24 millones (-42.4 millones en jun/17).
- El saldo de los LETES disminuyó en \$44.2 millones reflejando \$816.8 millones a julio de 2018.
- El Sector Laboral refleja una variación de 0.0% a mayo de 2018 con respecto al mismo período de 2017, tanto en el sector privado como en el sector público. Por otro lado, en el sector privado el rubro con mayor variación se presenta en la Industria con un crecimiento de 1,966 cotizantes (1.0%).

I. SECTOR REAL

Cuadro 1.1 Producto Interno Bruto. Tasa de crecimiento anual

	2017				2018
	I	II	III	IV	I
PIB trimestral (Var. % anual)	2.8	0.9	3.1	2.4	3.4
- Agricultura, Ganadería, Silvicultura y Pesca	0.4	1.0	0.9	0.4	1.7
- Industrias Manufactureras	5.5	2.9	4.2	1.3	4.8
- Suministro de Electricidad, Gas, Vapor y Aire Acondicionado	-1.4	-13.7	2.7	17.6	0.5
- Construcción	3.8	5.8	4.8	1.8	11.9
- Comercio al por Mayor y al por Menor	7.1	1.3	3.4	3.4	2.8
- Transporte y Almacenamiento	2.6	8.1	6.1	0.2	8.4
- Actividades de Alojamiento y de Servicio de Comidas	0.63	-0.99	2.72	6.95	0.7
- Actividades financieras y de seguros	4.6	5.2	3.7	2.0	1.7
- Actividades Inmobiliarias	3.4	1.8	2.0	2.1	1.2
- Actividades Profesionales, Científicas y Técnicas	-11.7	-3.7	0.4	2.6	2.4
- Actividades de Servicios Administrativos y de Apoyo	-11.7	-3.7	0.4	2.6	5.9

Fuente: BCR

*Nuevo Sistema de Cuentas Nacionales. Índices de Volumen Encadenados. (Año de referencia 2014).

Cuadro 1.2 Índice del Volumen de Actividad Económica (IVAE)

IVAE (Var. % anual)	SERIE DESESTACIONALIZADA		
	Mayo 2016	Mayo 2017	Mayo 2018
Índice General	3.0	2.3	2.3
Agricultura, Ganadería, Silvicultura y Pesca	9.4	4.7	-0.2
Industria Manufacturera, Explotación de Minas y Canteras y otras actividades Industriales	3.6	1.7	4.6
Construcción	-0.0	7.3	0.8
Comercio, Transporte y Almacenamiento, actividades de alojamiento y servicios de comida	4.9	1.4	0.7
Información y Comunicaciones	1.7	1.4	0.2
Actividades Financieras y de Seguros	0.4	4.7	0.3
Actividades Inmobiliarias	4.1	1.9	1.4
Actividades Profesionales, Científicas, Técnicas, Administrativas, de Apoyo y Otros servicios	5.6	0.8	4.4

Fuente: BCR

*Nuevo Sistema de Cuentas Nacionales. Serie Desestacionalizada.

Cuadro 1.3 Consumo de cemento. Producción y consumo de energía. (Flujos acumulados)

	Ene-Abr 16		Ene-Abr 17		Ene-Abr 18	
	Volumen (miles)	Var. Acum %	Volumen (miles)	Var. Acum. (%)	Volumen (miles)	Var. Acum (%)
Consumo de cemento ¹	8.56	-3.6	8.54	-0.3	11.02	29.1
Consumo de energía ²	2,162.71	2.2	2,175.26	0.6	2,185.37	0.5
Producción de energía	2,067.36	10.6	1,646.99	-20.3	1,628.10	-1.1

¹ en miles de bolsas de 42.5 kg

² en miles de Kw/hora incluye importaciones

Fuente: BCR

Cuadro 1.4 Inflación.

Tasa de Inflación (%)	Junio 2016	Junio 2017	Junio 2018
Tasa de inflación anual	0.9	0.9	0.9
Tasa de inflación mensual	0.1	0.1	0.1
Tasa de inflación acumulada	-0.3	1.5	0.4
Alimentos y bebidas no alcohólicas	-0.6	0.4	-0.7
Prendas de vestir y calzado	-3.4	-1.6	-2.1
Alojamiento, agua, electricidad, gas y otros combustibles	13.6	5.3	3.0
Salud	0.9	0.8	1.1
Transporte	-3.5	-0.4	5.3
Comunicaciones	0.0	-1.1	-0.2
Bienes y servicios diversos	-0.3	1.3	0.0

Fuente: BCR

Cuadro 1.5 Tarifa Eléctrica, Precio promedio de las Distribuidoras (Variación Trimestral)²

Tarifa de energía eléctrica ¹	I Trim	II Trim	III Trim	IV Trim
	15 enero -14 abril	15 abril - 14 julio	15 julio - 14 octubre	15 octubre -14 enero
2015	-13.6%	-19.2%	3.7%	2.4%
2016	-19.9%	-17.3%	18.0%	3.7%
2017	12.1%	4.6%	-3.6%	-3.1%
2018	8.7%	6.5%		

¹Precio de grandes demandas y baja tensión con medidor horario

²Variación con respecto al trimestre anterior

Fuente: SIGET

Cuadro 1.6 Canasta Básica Alimentaria.

Canasta Básica Costo mensual por familia	Mayo 2016	Mayo 2017	Mayo 2018
Urbana	198.83	198.45	198.76
Variación Anual (%)	-2.3	-0.2	0.2
Rural	143.05	138.84	141.18
Variación Anual (%)	-4.3	-2.9	1.7

Fuente: Digestyc

2. SECTOR EXTERNO

Cuadro 2.1 Remesas Familiares.

	Jun-16	Jun-17	Jun-18
Flujo Acumulado (Mill. De US\$)	2,223.63	2,459.41	2,688.57
Variación Anual (%)	6.4	10.6	9.3

Fuente: BCR

Cuadro 2.2. Balanza Comercial-Balanza de Pagos (Mill. De US\$)

Exportaciones, Importaciones y Reservas Internacionales Netas (RIN)	A junio 2017		A junio 2018	
	Valor (US\$)	Var Anual (%)	Valor (US\$)	Var Anual (%)
Exportaciones Totales	2,885.3	4.3	3,047.9	5.6
Industria Manufacturera	2,219.0	6.1	2,294.1	3.4
Maquila	546.2	-1.9	634.9	16.2
Café	84.3	3.9	82.8	-1.8
Azúcar	160.2	64.5	158.6	-1.0
Importaciones Totales	5,119.4	4.6	5,752.3	12.4
Importaciones sin petróleo	4,767.3	3.3	5,317.5	11.5
Bienes de consumo	1,876.5	1.2	2,067.0	10.2
Bienes Intermedios	2,197.5	11.5	2,481.3	12.9
Bienes de capital	766.8	-7.4	798.8	4.2
Nivel de RIN (Mill. De US\$)	3,282.9	10.5	3,457.4	5.3

Fuente: BCR

Cuadro 2.3. Principales socios comerciales de El Salvador. (En porcentaje).

Principal destino de exportaciones. A junio 2018.		Porcentaje
Estados Unidos		43%
Honduras		15%
Guatemala		14%
Nicaragua		7%
Costa Rica		4%
China		3%
México		2%
Panamá		2%
República Dominicana		2%
España		1%
Otros		8%
Principal origen de importaciones. A junio 2018.		Porcentaje
Estados Unidos		33%
China		13%
Guatemala		10%
México		8%
Honduras		7%
Costa Rica		2%
Nicaragua		2%
Japón		2%
Corea Del Sur		2%
Alemania		2%
Brasil		1%
España		1%
Taiwán		1%
Otros		15%

Fuente: BCR

Cuadro 2.4 Tipos de cambio de principales socios comerciales (Moneda local respecto al dólar)

País	Jul-16	Jul-17	Jul-18	Var. Jul 18 / Jul 17
Guatemala	7.57	7.29	7.50	2.9
Honduras	22.87	23.41	23.98	2.4
Costa Rica	550.75	573.40	567.63	-1.0
Nicaragua	28.92	30.16	31.70	5.1
Unión Europea	0.90	0.85	0.85	0.0
México	18.89	17.78	18.54	4.3
Colombia	3,094.00	3,000.72	2,872.08	-4.3
República Dominicana	45.96	46.80	49.66	6.1

Fuente: BCR

Cuadro 2.5 Flujo de Inversión Extranjera Directa neta, por país de procedencia (Mill. de US\$)

	2017				2018
	I	II	III	IV	I
E.S: IED Total	168.2	238.1	30.2	355.5	238.8
EE.UU	-95.4	79.3	-66.4	113.5	85.8
Centro América	-13.1	27.9	5.8	138.5	27.2
Colombia	-7.4	30.9	38.9	-3.2	-14.3
Panamá	50.5	63.1	36.6	116.9	7.0
España	26.4	9.8	12.7	-2.0	-1.0
Luxemburgo	80.4	10.9	-2.1	0.3	6.3
México	5.8	18.5	-1.0	14.5	-25.0

Fuente: BCR

Cuadro 2.6 Flujo de Inversión Extranjera Directa neta, por sector económico (Mill. de US\$)

	2017				2018
	I	II	III	IV	I
E.S: IED Total	168.2	238.1	30.2	355.5	238.8
Industria Manufacturera	105.5	85.9	75.7	147.1	147.2
Suministro de Electricidad	50.1	28.2	10.1	9.5	42.3
Comercio	20.8	56.8	24.5	27.7	27.3
Actividades Financieras y Seguros	16.6	55.2	-107.9	151.0	-11.1

Fuente: BCR

3. SECTOR MONETARIO Y FINANCIERO

Cuadro 3.1 Crédito, depósitos, tasa de interés (Mill. De US\$)

	Junio 2017	Junio 2018
Crédito al sector privado Millones US\$	12,740.41	13,351.83
Crédito al sector privado Variación anual (%)	5.9	4.8
Porcentaje de crédito Destinado a hogares (consumo)	47.4	48.4
Porcentaje de crédito Destinado a empresas (productivo)	52.6	51.6
Depósitos, liquidez (M3) Millones US\$	12,682.78	13,805.53
Depósitos, liquidez (M3) Variación anual (%)	5.1	8.9
Tasa de interés activa a Empresas (1 año)	6.6	6.6
Tasa de interés activa a empresas (más de 1 año)	8.7	8.6
Tasa de interés pasiva (180 días)	4.5	4.2

Fuente: BCR

Cuadro 3.2 Tasas de interés internacionales a fin de mes (Mill. De US\$)

	Julio 2016	Julio 2017	Julio 2018
Tasa prime U.S.A (3 meses)	3.50	4.25	5.00
Tasa LETES U.S.A (10 años)	1.46	2.30	2.96
Tasa LIBOR (6 meses)	1.32	1.84	2.52
Dow Jones	18,432.24	21,830.31	25,451.06
S&P 500	2,173.60	2,472.10	2,818.82

Fuente: Fed prime rate, US Department of the treasury, Global rates, Bloomberg.

Gráfico 3. Depósitos y Créditos del Sistema Financiero. (Mill. de US\$)
Enero 2017- Junio 2018

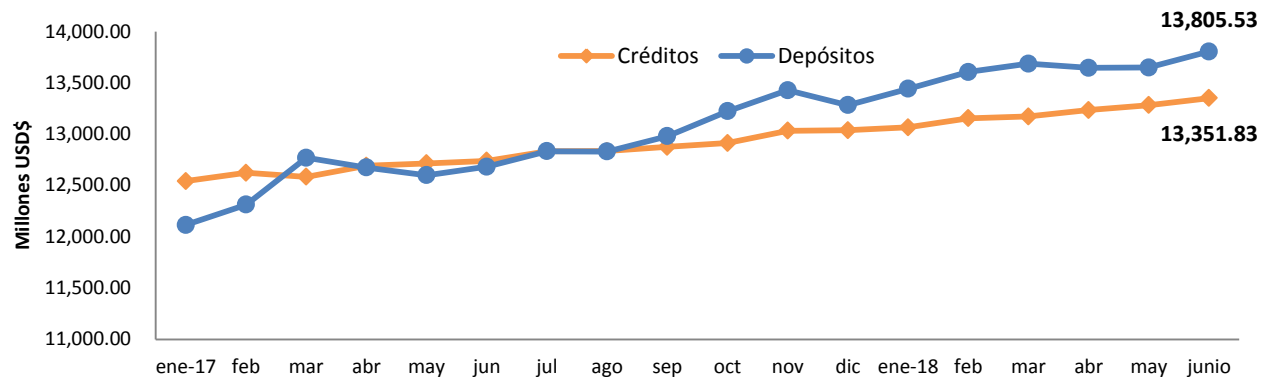

Fuente: BCR

4. SECTOR FISCAL

Cuadro 4.1 Finanzas Públicas (Mill. de US\$)

	A junio 2017		A junio 2018	
	Valor (US\$)	Var Anual (%) pr/	Valor (US\$)	Var Anual (%) pr/
Ingresos tributarios netos	2,418.76	5.6	2,593.71	7.2
IVA (Neto)	937.09	2.1	1,043.36	11.3
ISR (Neto)	1,073.05	4.4	1,123.95	4.7
Gasto Corriente	2,445.07	1.9	2,696.9	10.3
Consumo	1,664.63	-0.7	1,789.24	7.5
Interés de la deuda	402.3	7.1	482.3	19.9
Transferencias Corrientes	378.14	8.9	425.35	12.5
Inversión Bruta (Mill. US\$)	310.07	-14.3	396.7	27.9
Ahorro Corriente	552.49	2.6	471.05	-14.7
Costo de pensiones y fideicomisos	-262.34	8.2	-184.69	-29.6
Déficit / Superávit ¹ (Mill. US\$)	-42.44	-41.4	-121.24	185.7
	Junio 2017		Junio 2018	
*IVA declaraciones	470.1	2.1%	505.5	7.5%
*IVA Importación	495.3	3.3%	550.5	11.1%
*ISR Declaraciones	415.1	4.4%	420.4	1.3%
*ISR Retenciones	452.4	5.7%	476.5	5.3%
*ISR Pago a Cuenta	219.5	2.5%	235.4	7.2%

¹ Incluye donaciones y costo de pensiones. Pr/ Cifras preliminares

Fuente: BCR y * Ministerio de Hacienda

Cuadro 4.2 Deuda Pública (Mill. de US\$)

	Junio 2016	Junio 2017	Junio 2018
Deuda Pública Total (Mill. US\$)	16,899.00	17,876.3	18,604.3
Sector Publico No Financiero	12,272.8	12,764.3	13,132.6
Fideicomiso de Obligaciones Previsionales (FOP Serie A)	3,695.8	4,248.7	4,739.8
Banco Central de Reserva	200.7	172.4	151.6

Fuente: BCR, Ministerio de Hacienda.

Gráfico 3. Saldo de LETES (Millones de US\$)

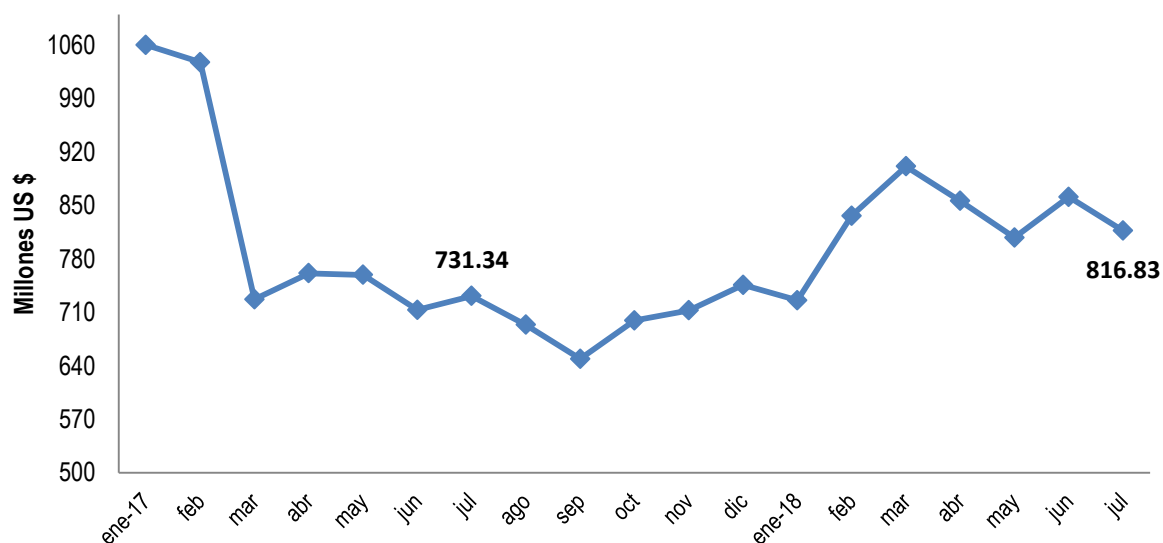

Fuente: Ministerio de Hacienda

5. SECTOR LABORAL

Cuadro 5.1 Trabajadores cotizantes del sector privado al ISSS por actividad económica

No. Cotizantes ¹	May-17	May-18	Var. Abs. May 18/May 17	Var. % May 18/May 17
Sector privado Total	655,418	655,431	13	0.0
Comercio y transporte ²	190,595	189,683	-912	-0.5
Industria	188,363	190,329	1,966	1.0
Servicios	68,568	67,894	-674	-1.0
Construcción	23,250	22,474	-776	-3.3
Actividades profesionales ³	114,814	113,641	-1,173	-1.0
Actividades financieras	30,205	30,441	236	0.8
Otros ⁴	39,623	40,656	1,033	2.6

¹ Número de cotizantes según actividad económica CIIU 4

² Se hizo la unión de las actividades económicas: comercio y transporte con la nueva revisión del CIIU 4

³ Actividades profesionales, científicas, técnicas: actividades jurídicas, de contabilidad, arquitectura e ingeniería, entre otras.

⁴ Otros incluye: agricultura, información y comunicaciones y actividades inmobiliarias.

Fuente: Instituto Salvadoreño del Seguro Social

Cuadro 5.2 Trabajadores cotizantes del sector público al ISSS por actividad económica

No. Cotizantes	May-17	May-18	Var. Abs. May 17/May 18	Var. % May 17/May 18
Sector público Total	165,951	165,950	-1	0.0%
Gobierno Central	90,642	89,958	-684	-0.8%
Instituciones de Seguridad Social	18,553	17,880	-673	-3.6%
Gobiernos Locales	30,363	30,474	111	0.4%
Otros	26,393	27,638	1,245	4.7%

Fuente: Instituto Salvadoreño del Seguro Social