

MONITOREO DE PRINCIPALES
INDICADORES ECONÓMICOS ABRIL 2018

CRECIMIENTO ECONÓMICO MUNDIAL
(VARIACIÓN % ANUAL DEL PIB REAL)

PAIS/REGIÓN	2016 <i>prl</i>	2017 <i>prl</i>	2018 <i>prl</i>
MUNDIAL	2.4	3.8	3.9
U.S.A	1.6	2.3	2.9
EURO	1.8	2.3	2.4
AMÉRICA LATINA Y EL CARIBE	-1.5	1.3	2.0
C.A	3.6	3.7	3.9

Fuente: Fondo Monetario Internacional, Abril 2018

PIB TRIMESTRAL USA. VARIACIÓN, RESPECTO
AL TRIMESTRE ANTERIOR

PIB USA TRIMESTRAL	2015	2016	2017
I	0.6	0.8	1.4
II	3.9	1.4	3.1
III	2.0	3.5	3.2
IV	1.4	2.1	2.9

Fuente: U.S. Bureau of Economic Analysis,

USA. ÍNDICE MENSUAL DE CONFIANZA
DEL CONSUMIDOR

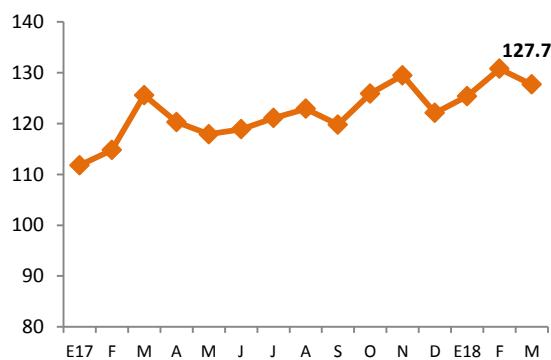

Fuente: The Conference Board

USA. TASA DE DESEMPLEO TOTAL E HISPANO

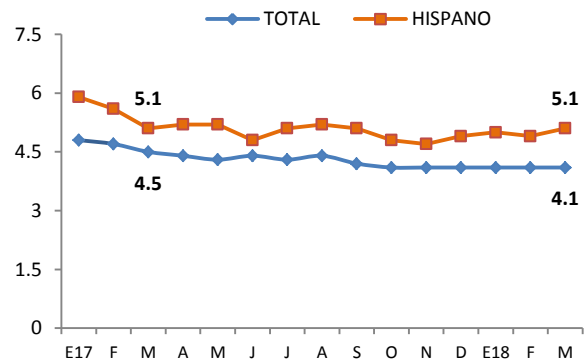

Fuente: Bureau of Labor Statistics

PRECIO PROMEDIO MENSUAL DEL BARRIL
DE PETRÓLEO (WTI)

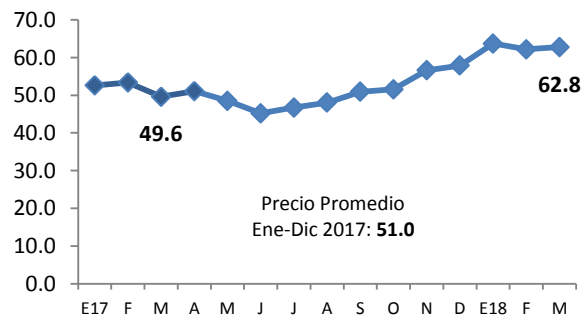

Fuente: Organization of the Petroleum Exporting Countries (OPEC)

USA, PRECIOS DE PRODUCTOS BÁSICOS

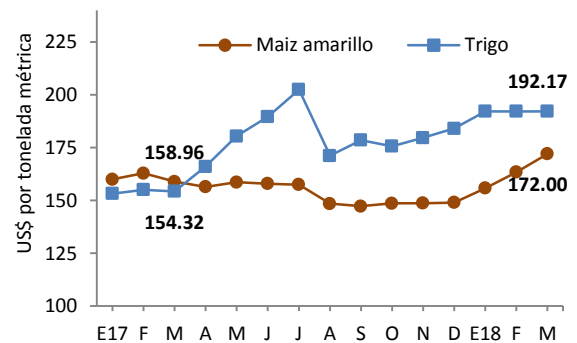

Fuente: Banco Mundial, Commodity Markets

COMENTARIOS A DESTACAR DE LA COYUNTURA ECONÓMICA

- La perspectiva de crecimiento mundial para 2018 ha tenido un aumento a 3.9% según el Informe de Perspectivas de la Economía Mundial del FMI de abril 2018. Esto debido a que las economías avanzadas crecerán por encima del potencial, y las emergentes de Asia y Europa mantendrán su crecimiento, mientras las exportadoras de materias primas tendrán un crecimiento menor.
- El IVAE a ene/18 registró una variación porcentual positiva del 1.5%, sin embargo, es una desaceleración respecto a ene/17 cuando se tuvo un crecimiento del 3.6%. El sector de mejor desempeño es Construcción con 15.3%. Por otro lado, el sector Comercio registra una variación de 3.3% y el sector Industria, 3.2%
- El sector externo registra crecimiento a Febrero de 2018 medido por transacciones comerciales de exportaciones e importaciones. Se registró para exportaciones \$488.8 millones (8.3%) mientras que para las importaciones \$859.9 millones (12.9%), lo que provoca aumento en el déficit de Balanza Comercial en \$60.7 millones.
- La Inversión Extranjera Directa también ha reflejado un aumento significativo en el IV trimestre de 2017 con respecto al mismo del año anterior. Panamá es el país con mayor monto de inversión con \$116.9 millones, seguido de Estados Unidos con \$113.5 millones. Por otro lado, Centroamérica, como región, aporta una IED de \$138.5 millones.
- En el Sector Fiscal, los Ingresos Tributarios Netos registran un crecimiento pasando de \$725.2 millones a \$797.7 millones, el Gasto Corriente se incrementó de \$762.2 a \$860.4 millones y La Inversión Bruta, de \$62.1 a \$118.1 millones. Como resultado de lo anterior, aumenta el déficit fiscal de -\$34.1 a -\$91.3 millones. La colocación de LETES también registra un saldo elevado de \$901.06 millones.

I. SECTOR REAL

Cuadro 1.1 PIB Trimestral. Producción. Índices Encadenados de Volumen.

	2016				2017			
	I	II	III	IV	I	II	III	IV
PIB trimestral (Var. % anual)	1.7	3.9	1.6	3.2	2.8	0.9	3.1	2.4
- Agricultura, Ganadería, Silvicultura y Pesca	-0.4	12.6	11.9	10.7	0.4	1.0	0.9	0.4
- Industrias Manufactureras	0.2	1.6	0.5	3.0	5.5	2.9	4.2	1.3
- Suministro de Electricidad, Gas, Vapor y Aire Acondicionado	27.0	24.1	11.3	14.7	-1.4	-13.7	2.7	17.6
- Construcción	4.9	2.8	-1.3	9.8	3.8	5.8	4.8	1.8
- Comercio al por Mayor y al por Menor	1.2	4.4	2.1	1.7	7.1	1.3	3.4	3.4
- Transporte y Almacenamiento	2.3	4.5	3.4	5.7	2.6	8.1	6.1	0.2
- Actividades de Alojamiento y de Servicio de Comidas	4.64	7.07	1.3	-4.14	0.63	-0.99	2.72	6.95
- Actividades financieras y de seguros	-2.2	-0.4	4.6	7.4	4.6	5.2	3.7	2.0
- Actividades Inmobiliarias	6.0	4.2	4.9	2.3	3.4	1.8	2.0	2.1
- Actividades Profesionales, Científicas y Técnicas	12.17	10.65	5.7	-4.8	-11.7	-3.7	0.4	2.6
- Actividades de Servicios Administrativos y de Apoyo	12.2	10.7	5.7	-4.8	-11.7	-3.7	0.4	2.6

Fuente: BCR

*Nuevo Sistema de Cuentas Nacionales (Año de referencia 2014).

Cuadro 1.2 Índice del Volumen de Actividad Económica (IVAE)

IVAE (Var. % anual)	TENDENCIA CICLO		
	Enero 2016	Enero 2017	Enero 2018
Índice General	2.1	3.6	1.5
Agricultura, Ganadería, Silvicultura y Pesca	-0.1	3.2	-2.4
Industria Manufacturera, Explotación de Minas y Canteras y otras actividades Industriales	1.4	3.9	3.2
Construcción	22.2	-2.3	15.3
Comercio, Transporte y Almacenamiento, actividades de alojamiento y servicios de comida	2.4	6.1	3.3
Información y Comunicaciones	-1.4	2.5	5.1
Actividades Financieras y de Seguros	-5.5	7.0	5.0
Actividades Inmobiliarias	6.6	3.0	0.6
Actividades Profesionales, Científicas, Técnicas, Administrativas, de Apoyo y Otros servicios	1.3	4.6	-1.5
Actividades de Administración Pública y Defensa, Enseñanza, Salud y Asistencia Social	-0.2	1.0	-6.0

Fuente: BCR

*Nuevo Sistema de Cuentas Nacionales. Serie Desestacionalizada.

Cuadro 1.3 Consumo de cemento. Producción y consumo de energía. (Flujos acumulados)

	Ene-Dic 15		Ene-Dic 16		Ene-Dic 17	
	Volumen (miles)	Var. Acum (%)	Volumen (miles)	Var. Acum. (%)	Volumen (miles)	Var. Acum (%)
Consumo de cemento ¹	22.2	0.0	22.5	1.3	24.3	8.0
Consumo de energía ²	6,514.9	0.0	6,559.6	0.7	6,557.4	-0.03
Producción de energía	5,615.6	0.0	5,571.4	-0.8	4,972.2	-10.8

¹ en miles de bolsas de 42.5 kg

² en miles de Kw/hora incluye importaciones

Fuente: BCR

Cuadro 1.4 Inflación.

Tasa de Inflación (%)	Marzo 2016	Marzo 2017	Marzo 2018
Tasa de inflación anual	1.1	0.5	0.9
Tasa de inflación mensual	-0.1	0.2	-0.1
Tasa de inflación acumulada	-0.3	1.2	0.1
Alimentos y bebidas no alcohólicas	0.7	-2.1	-1.2
Prendas de vestir y calzado	-3.5	-2.7	-2.4
Alojamiento, agua, electricidad, gas y otros combustibles	12.2	5.1	5.2
Salud	0.8	1.1	1.0
Transporte	-4.7	2.5	2.1
Comunicaciones	-0.2	-0.2	-0.9
Bienes y servicios diversos	-0.5	0.2	0.9

Fuente: BCR

Cuadro 1.5 Tarifa Eléctrica, Precio promedio de las Distribuidoras (Variación Trimestral)

Tarifa de energía eléctrica ¹	I Trim 15 enero -14 abril	II Trim 15 abril - 14 julio	III Trim 15 julio - 14 octubre	IV Trim 15 octubre -14 enero
2015	-13.6%	-19.2%	3.7%	2.4%
2016	-19.9%	-17.3%	18.0%	3.7%
2017	12.1%	4.6%	-3.6%	-3.1%
2018	8.7%	3.1%		

¹Precio de grandes demandas y baja tensión con medidor horario

Fuente: SIGET

Cuadro 1.6 Canasta Básica Alimentaria.

Canasta Básica Costo mensual por familia	Febrero 2016	Febrero 2017	Febrero 2018
Urbana	205.13	196.69	197.50
Variación Anual (%)	5.9	-4.10	0.4
Rural	144.31	143.71	138.94
Variación Anual (%)	3.2	-0.4	-3.3

Fuente: Digestyc

2. SECTOR EXTERNO

Cuadro 2.1 Remesas Familiares.

	Mar-16	Mar-17	Mar-18
Flujo Acumulado (Mill. De US\$)	1046.39	1176.33	1238.75
Variación Anual (%)	6.3	12.4	5.3

Fuente: BCR

Cuadro 2.2. Balanza Comercial-Balanza de Pagos (Mill. De US\$)

Exportaciones, Importaciones y Reservas Internacionales Netas (RIN)	Febrero 2017		Febrero 2018	
	Valor (US\$)	Var Anual (%)	Valor (US\$)	Var Anual (%)
Exportaciones Totales	451.4	ND	488.8	8.3
Maquila	81.9	ND	100.9	23.2
Importaciones Totales	761.8	0.6	859.9	12.9
Importaciones sin petróleo	706.7	-0.3	793.9	12.3
Bienes de consumo	290.7	-0.3	313.0	7.7
Bienes Intermedios	320.5	3.2	344.8	7.6
Bienes de capital	112.7	-0.9	127.8	13.4
Nivel de RIN (Mill. De US\$)	3510.9	28.1	3370.7	-4.0

Fuente: BCR

Cuadro 2.3. Principales socios comerciales de El Salvador. (En porcentaje).

Principales destinos de exportaciones. A Marzo 2018.		Porcentaje
Estados Unidos		44%
Honduras		14%
Guatemala		13%
Nicaragua		8%
República Popular de China		4%
Costa Rica		4%
México		2%
Panamá		2%
República Dominicana		2%
Otros		7%
Principales orígenes de importaciones. A Marzo 2018.		Porcentaje
Estados Unidos		31%
República Popular de China		13%
Guatemala		11%
México		8%
Honduras		7%
Costa Rica		2%
Nicaragua		2%
Japón		2%
Corea del Sur		2%
Brasil		2%
Alemania		2%
India		1%
Croacia		1%
Otros		15%

Fuente: BCR

Cuadro 2.4 Tipos de cambio de principales socios comerciales (Moneda local respecto al dólar)

País	Mar-16	Mar-17	Mar-18	Var. Mar 18 / Mar 17
Guatemala	7.72	7.34	7.40	0.8
Honduras	22.64	23.51	23.63	0.5
Costa Rica	534.00	559.69	565.85	1.1
Nicaragua	28.25	29.68	31.20	5.1
Unión Europea	0.88	0.94	0.80	-14.9
México	17.25	18.71	18.35	-1.9
Colombia	3,014.24	2,883.78	2,800.57	-2.9
República Dominicana	45.78	47.32	49.38	4.4

Fuente: BCR

Cuadro 2.5 Flujo de Inversión Extranjera Directa neta, por país de procedencia (Mill. de US\$)

	2016				2017			
	I	II	III	IV	I	II	III	IV
E.S: IED Total	127.8	20.4	267.9	-68.67	168.15	238.09	30.15	355.5
EE.UU	58.9	38.9	28.5	-77.78	-95.38	79.34	-66.39	113.5
Centro América	-1.5	16.2	69.5	27.49	-13.09	27.86	5.82	138.5
Colombia	18.8	3.6	4.1	10.6	-7.44	30.92	38.92	-3.2
Panamá	-31.7	37.0	148.5	72.41	50.49	63.11	36.64	116.9
España	96.1	-102.3	29.2	8.0	26.4	9.8	12.7	-2.0
Luxemburgo	1.8	0.3	-1.4	4.3	80.4	10.9	-2.1	0.3
México	-5.8	14.3	9.5	-97.9	5.8	18.5	-1.0	14.5

Fuente: BCR

Cuadro 2.6 Flujo de Inversión Extranjera Directa neta, por sector económico (Mill. de US\$)

	2016				2017			
	I	II	III	IV	I	II	III	IV
E.S: IED Total	127.8	20.4	267.9	-68.7	168.2	238.1	30.2	355.5
Industria Manufacturera	91.0	34.6	75.5	65.5	105.5	85.9	75.7	147.1
Suministro de Electricidad	9.3	-31.8	-5.3	3.7	50.1	28.2	10.1	9.5
Comercio	9.7	28.8	18.4	-22.8	20.8	56.8	24.5	27.7
Actividades Financieras y Seguros	-33.9	56.4	163.8	-44.4	16.6	55.2	-107.9	151.0

Fuente: BCR

3. SECTOR MONETARIO Y FINANCIERO

Cuadro 3.1 Crédito, depósitos, tasa de interés (Mill. De US\$)

	Febrero 2016	Febrero 2017	Febrero 2018
Crédito al sector privado Millones US\$	11,864.68	12,622.75	13,155.79
Crédito al sector privado Variación anual (%)	4.2	6.4	4.7
Porcentaje de crédito Destinado a hogares (consumo)	47.6	47.3	48.1
Porcentaje de crédito Destinado a empresas (productivo)	52.4	52.7	51.9
Depósitos, liquidez (M3) Millones US\$	10,949.14	11,489.95	12,569.04
Depósitos, liquidez (M3) Variación anual (%)	6.9	4.9	9.4
Tasa de interés activa a Empresas (1 año)	6.3	6.4	6.5
Tasa de interés activa a empresas (más de 1 año)	10.1	10.4	10.1
Tasa de interés pasiva (180 días)	4.2	4.5	4.3

Fuente: BCR

Cuadro 3.2 Tasas de interés internacionales a fin de mes (Mill. De US\$)

	Marzo 2016	Marzo 2017	Marzo 2018
Tasa prime U.S.A (3 meses)	3.50	3.75	4.75
Tasa LETES U.S.A (10 años)	1.78	2.40	2.74
Tasa LIBOR (6 meses)	1.3	1.8	2.5
Dow Jones	17,515.73	20,663.22	24,103.11
S&P 500	2,035.94	2,362.72	2,640.87

Fuente: Fed prime rate, US Department of the treasury, Global rates, Bloomberg.

Gráfico 3. Depósitos y Créditos del Sistema Financiero. (Mill. de US\$)
Enero 2016- Diciembre 2017

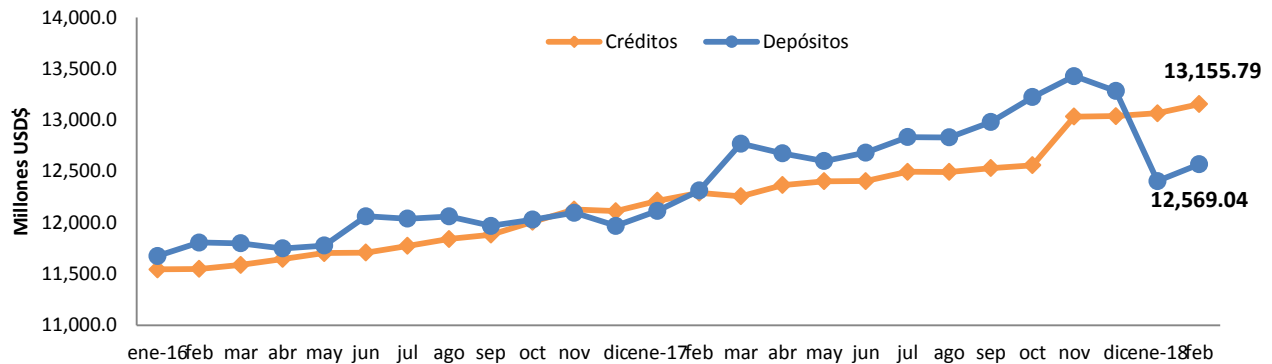

Fuente: BCR

4. SECTOR FISCAL

Cuadro 4.1 Finanzas Públicas (Mill. de US\$)

	Febrero 2016		Febrero 2017		Febrero 2018	
	Valor (US\$)	Var Anual (%) pr/	Valor (US\$)	Var Anual (%) pr/	Valor (US\$)	Var Anual (%) pr/
Ingresos tributarios netos	701.4	5.5	725.2	3.4	797.7	10.0
IVA (Neto)	309.9	3.4	315.0	1.6	344.4	9.3
ISR (Neto)	258.0	6.8	264.6	2.6	289.2	9.3
Gasto Corriente	784.5	1.7	762.2	-2.8	860.4	12.9
Consumo	511.5	3.2	488.0	-4.6	548.6	12.4
Interés de la deuda	173.6	20.0	182.5	5.1	188.8	3.5
Transferencias Corrientes	99.4	-24.3	91.7	-7.8	123.0	34.2
Ahorro Corriente	86.6	173.6	120.2	38.8	97.8	-18.6
Inversión Bruta (Mill. US\$)	100.7	43.3	62.1	-38.3	118.1	90.2
Costo de pensiones y fideicomisos	80.1	6.5	87.0	8.6	74.6	-14.2
Déficit / Superávit ¹ (Mill. US\$)	-92.8	-19.3	-34.1	-63.2	-91.3	167.7

¹ Incluye donaciones y costo de pensiones. Pr/ Cifras preliminares
Fuente: BCR y * Ministerio de Hacienda

Cuadro 4.2 Finanzas Públicas (Mill. de US\$)

	Febrero 2016	Febrero 2017	Febrero 2018
Deuda Pública Total (Mill. US)	16,768.61	18,150.77	18,629.7
Sector Público No Financiero	12,322.51	13,158.22	13,190.52
Fideicomiso de Obligaciones Previsionales (FOP Serie A)	3,550.1	4,092.0	4,684.0
Banco Central de Reserva	186.2	202.8	151.97

Fuente: BCR, Ministerio de Hacienda.

Gráfico 3. Saldo de LETES (Millones de US\$)

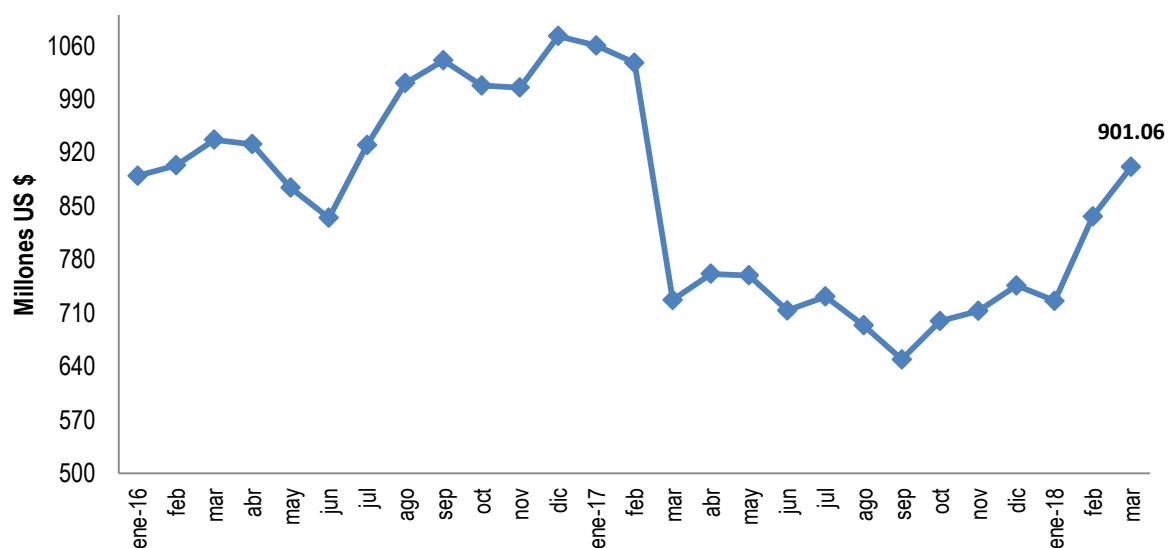

Fuente: Ministerio de Hacienda.

5. SECTOR LABORAL

Cuadro 5.1 Trabajadores cotizantes del sector privado al ISSS por actividad económica

No. Cotizantes ¹	Nov-16	Nov-17	Var. Abs. Nov 17/Nov 16	Var. % Nov 17/Nov 16
Sector privado Total	658,403	654,200	-4,203	-0.6
Comercio y transporte ²	191,668	192,117	449	0.2
Industria	182,677	190,417	7,740	4.2
Servicios	68,146	67,331	-815	-1.2
Construcción	22,491	21,931	-560	-2.5
Actividades profesionales ³	123,242	112,921	-10,321	-8.4
Actividades financieras	30,252	30,171	-81	-0.3
Otros ⁴	39,927	39,312	-615	-1.5

¹ Número de cotizantes según actividad económica CIIU 4

² Se hizo la unión de las actividades económicas: comercio y transporte con la nueva revisión del CIIU 4

³ Actividades profesionales, científicas, técnicas: actividades jurídicas, de contabilidad, arquitectura e ingeniería, entre otras.

⁴ Otros incluye: agricultura, información y comunicaciones y actividades inmobiliarias.

Fuente: Instituto Salvadoreño del Seguro Social

Cuadro 5.2 Trabajadores cotizantes del sector público al ISSS por actividad económica

No. Cotizantes	Nov-16	Nov-17	Var. Abs. Nov 17/Nov 16	Var. % Nov 17/Nov 16
Sector público Total	164,712	166,381	1,669	1.0
Gobierno Central	91,186	90,834	-352	-0.4
Instituciones de Seguridad Social	17,621	17,977	356	2.0
Gobiernos Locales	28,839	30,852	2,013	6.9
Otros	27,066	26,718	-348	-1.3

Fuente: Instituto Salvadoreño del Seguro Social